



Diário Oficial

DO MUNICÍPIO DE JI-PARANÁ



Publicação dos atos oficiais da Prefeitura Municipal de Ji-Paraná, de acordo com a Lei Municipal n.º 1070, de 02/07/2001

ANO VI - DIÁRIO OFICIAL NÚMERO 1231

Ji-Paraná (RO), 22 de dezembro de 2011

SUMÁRIO

LEI ORÇAMENTÁRIA ANUAL.....PÁG.01

LEI ORÇAMENTÁRIA ANUAL



Estado de Rondônia
Município de Ji-Paraná
Secretaria Municipal de Desenvolvimento Econômico
LOA 2012

SUMÁRIO

1.	Lei Orçamentária Anual.....	001
2.	Quadro das Despesas por Poder.....	007
3.	Quadro das Despesas por Poder e Órgãos.....	009
4.	Quadro das Despesas por Poder e órgãos detalhado por Categorias Econômicas.....	011
5.	Quadro das Despesas por Poder e órgãos – Grupo Pessoal.....	014
6.	Quadro das Despesas por Poder e Órgãos – Grupo Juros e Encargos.....	017
7.	Quadro das Despesas por Poder e Órgãos – Outras Despesas Correntes.....	019
8.	Quadro das Despesas por Poder e Órgãos – Investimento.....	022
9.	Quadro das Despesas por Poder e Órgãos – Inversões Financeiras.....	025
10.	Quadro das Despesas por Poder e Órgãos – Amortização da Dívida.....	027
11.	Quadro das Despesas por Poder e Órgãos – Reserva de Contingência.....	029
12.	Gráfico da Receita Prevista.....	031
13.	Gráfico da Despesa Fixada por Função.....	033
14.	Gráfico da Despesa Fixada por Grupo.....	035
15.	Sumário Geral da Receita por Fonte – Receita Segundo as Categorias Econômicas.....	037
16.	Quadro Demonstrativo da Receita e Despesa Segundo as Categorias Econômicas.....	044
17.	Quadro Demonstrativo da Despesa por Poder e Órgão Campo de Atuação e Legislação.....	046
18.	Quadro das Dotações da Natureza da Despesa por Modalidade – Consolidação Geral.....	065
19.	Quadro das Dotações da Natureza da Despesa por Modalidade – Por Órgão.....	067
20.	Quadro das Dotações da Natureza da Despesa – Por Órgão e Unidade.....	074
21.	Quadro das Dotações da Natureza da Despesa – Análise da Despesa por Porcentagem.....	085
22.	Quadro Demonstrativo da Despesa – Anexo 06 – Programa de Trabalho.....	088
23.	Quadro Demonstrativo da Despesa – Anexo 07 – Função, Subfunção e Programa por Projetos e Atividades.....	110
24.	Quadro Explicativo da Evolução da Receita.....	119
25.	Quadro Explicativo da Evolução da Despesa.....	122
26.	Demonstrativo da Compatibilidade entre as Metas Fiscais e o Orçamento.....	124
27.	Demonstrativo da Compensação para Aumento de Despesas Obrigatórias de Caráter Continuado.....	127
28.	Demonstrativo dos Efeitos sobre as Receitas, decorrentes da Renúncia Fiscal.....	129
29.	Demonstrativo das Medidas de Compensação para a Renúncia Fiscal.....	131
30.	Orçamento da Seguridade Social.....	133
31.	Despes por Função, Subfunção e Programas conforme o Vínculo com Recursos – Anexo 08.....	136
32.	Demonstrativo das Despesas por Órgãos e Função de Governo – Anexo 09.....	141

33.	Demonstrações da Despesa por Programas.....	145
34.	Demonstrações da Despesa por Projetos.....	147
35.	Demonstrações da Despesa por Atividades.....	149
36.	Demonstrações da Despesa por Operações Especiais.....	152
37.	Demonstrativo das Fichas de Receita Geral.....	154
38.	Demonstrativo das Fichas de Despesa Geral.....	160
39.	Análítico da Receita X Despesa por Código de Aplicação.....	183
40.	Análise do Ensino.....	187
41.	Análise da Saúde.....	194
42.	Transferências Financeiras Previstas.....	198
43.	Cálculo do Provável Repasse para o Poder Legislativo.....	200
44.	Receita Corrente Líquida.....	202

LEI ORÇAMENTÁRIA ANUAL - LOA/2012

LEI Nº 2250

21 DE DEZEMBRO DE 2011

AUTORIA DO PODER EXECUTIVO

Estima a receita e fixa a despesa do Município de Ji-Paraná para o exercício financeiro de 2012.

O Prefeito do Município de Ji-Paraná, no uso de suas atribuições legais,

FAZ SABER que a Câmara Municipal aprovou e ele sanciona a seguinte Lei:

TÍTULO I DAS DISPOSIÇÕES COMUNS

Art. 1º Esta Lei estima a Receita e Fixa a Despesa do Município de Ji-Paraná para o Exercício Financeiro de 2012 em **R\$ 162.344.942,73** (cento e sessenta e dois milhões, trezentos e quarenta e quatro mil, novecentos e quarenta e dois reais e setenta e três centavos), compreendendo:

I. O Orçamento Fiscal, referente aos Poderes Executivo e Legislativo do Município, incluindo os órgãos da Administração Direta, Indireta, Fundações, Fundos e Autarquias, instituídos e mantidos pelo Município;

II. O Orçamento da Seguridade Social, abrangendo todas as entidades e órgãos da Administração Direta e Indireta a ele vinculados.

TÍTULO II DOS ORÇAMENTOS FISCAL E DA SEGURIDADE SOCIAL

CAPÍTULO I
DA ESTIMATIVA DA RECEITA
Da Receita Total

Art. 2º A Receita Orçamentária, a preços correntes é estimada em **R\$ 162.344.942,73** (cento e sessenta e dois milhões, trezentos e quarenta e quatro mil, novecentos e quarenta e dois reais e setenta e três centavos), desdobrada nos seguintes agregados:

I. Orçamento Fiscal em R\$ 108.072.508,06 (cento e oito milhões, setenta e dois mil, quinhentos e oito reais e seis centavos);

II. O Orçamento da Seguridade Social em R\$ 54.272.434,67 (cinquenta e quatro milhões, duzentos e setenta e dois mil, quatrocentos e trinta e quatro reais e sessenta e sete centavos);

Art. 3º A Receita do Orçamento Fiscal decorrerá da arrecadação dos tributos e demais Receitas Correntes e de Capital, na forma da Legislação vigente e das especificações constantes dos Anexos desta Lei, além das Receitas Auferidas pela Administração Indireta, Fundações, Autarquias e Fundos.

CAPÍTULO II
DA FIXAÇÃO DA DESPESA
Da Despesa Total

Art. 4º A Despesa Orçamentária, no mesmo valor da Receita Orçamentária, é fixada em **R\$ 162.344.942,73** (cento e sessenta e dois milhões, trezentos e quarenta e quatro mil, novecentos e quarenta e dois reais e setenta e três centavos), desdobrada nos seguintes agregados:

I. Orçamento Fiscal em R\$ 108.072.508,06 (cento e oito milhões, setenta e dois mil, quinhentos e oito reais e seis centavos);

II. O Orçamento da Seguridade Social em R\$ 54.272.434,67 (cinquenta e quatro milhões, duzentos e setenta e dois mil, quatrocentos e trinta e quatro reais e sessenta e sete centavos);

Art. 5º A Despesa será realizada de acordo com as discriminações constantes dos Anexos de Despesas, à conta de recursos próprios e vinculados, da Administração Direta e Indireta, Fundações, Fundos e Autarquias.

Art. 6º Estão plenamente assegurados recursos para os investimentos em fase de execução em conformidade com o art. 17 da Lei 2182 de 27 de julho de 2011, que dispõe sobre as Diretrizes Orçamentárias para o Exercício de 2012, além de 0,5% (meio por cento)

das despesas para Reserva de Contingência.

CAPÍTULO III
DA DISTRIBUIÇÃO DA DESPESA POR ÓRGÃO

Art. 7º A despesa total, fixada por função, poderes e órgãos, está definida nos anexos desta lei.

CAPÍTULO IV
DA AUTORIZAÇÃO PARA ABERTURA DE CRÉDITO

Art. 8º O Executivo Municipal é autorizado a abrir Créditos Adicionais Suplementares até o limite de 50% (cinquenta por cento) do orçamento para a despesa do exercício servindo, como recursos os definidos no artigo 43 da Lei Federal nº 4.320/64.

Art. 9º O limite autorizado no artigo anterior também será onerado quando o crédito se destinar a:

I. Atender insuficiência de dotações do grupo de Pessoal e Encargos Sociais, mediante a utilização de recursos oriundos da anulação de despesas consignadas ao mesmo grupo;

II. Atender ao pagamento de despesas decorrentes de precatórios judiciais, amortização e juros da dívida, mediante utilização de recursos provenientes de anulação de dotações;

III. Atender despesas financiadas com recursos vinculados a operação de crédito e convênios;

IV. Atender insuficiência de outras despesas de custeio e de capital consignados em programas de trabalho das funções Saúde, Assistência, Previdência, e Educação, mediante o cancelamento de dotações das respectivas funções;

V. Quando se tratar de transferência dentro da mesma funcional programática, efetivada através de Decreto, não onerará o limite previsto no *caput* do artigo 8º.

VI. Incorporar os saldos financeiros, apurados em 31 de dezembro de 2011, e o excesso de arrecadação de recursos vinculados de fundos especiais e do FUNDEB, quando se configurar receita do exercício, superior às previsões de despesas fixadas nesta Lei.

TÍTULO III
DAS DISPOSIÇÕES GERAIS



Diário Oficial
DO MUNICÍPIO DE JI-PARANÁ

O DIÁRIO OFICIAL DO MUNICÍPIO DE JI-PARANÁ é um periódico autorizado pela Lei Municipal n.º 1070, de 02/07/2001, para a publicação dos atos oficiais da Prefeitura Municipal de Ji-Paraná.

Coordenação: **Secretaria Municipal de Administração**
Realização: **Departamento de Comunicação Social**

PREFEITURA MUNICIPAL DE JI-PARANÁ
CNPJ: 04.092.672/0001-25

End. Av. Dois de Abril, 1701 (Palácio Urupá) - Bairro Dois de Abril - Ji-Paraná - RO
E-mail: decom@ji-parana.ro.gov.br
Página eletrônica: www.ji-parana.ro.gov.br

Todas as matérias para serem publicadas neste Diário Oficial devem ser entregues ao Decom - Departamento de Comunicação impreterivelmente até as 13 horas do dia anterior.

José de Abreu Bianco
Prefeito

José Otonio Lima Silva
Vice-Prefeito

Noemi Brisola Ocampos
Chefe de Gabinete

Armando Reigota Ferreira Filho
Procurador-Geral do Município

Adhemar da Costa Salles
Controlador Geral do Município

Evandro Cordeiro Muniz
Secretário Municipal de Administração

Reinaldo Pereira de Andrade
Secretário de Agricultura e Meio Ambiente

Cleberson Jair Patrício de Oliveira
Secretário de Esporte

Washington Roberto Nascimento
Secretário de Fazenda

Maria Sônia Grande Reigota Ferreira
Secretária de Ação Social

Abrahim Merino Chamma
Secretário Municipal de Saúde

Assis Canuto
Sec. de Obras e Serv. Públicos

José Vanderlei Nunes Fernandes
Secretário de Educação

Arnaldo Egídio Bianco
Secretário de Desenvolvimento Econômico

Marcelo Aparecido de Oliveira
Secretário de Governo

Marion Disney da Silva Melo
Presidente da EMTU

Regina Maria Malta da Silva Vilas Boas
Presidenta da Fundação Cultural de Ji-Paraná

Silvia Cristina Amancio Chagas
Diretora Dpto. de Comunicação Social

Art. 10. As dotações para pagamento de pessoal e encargos sociais da administração direta, bem como as referentes a servidores colocados à disposição de outros órgãos e entidades, serão movimentadas pelos setores competentes da Secretaria Municipal de Administração.

Art. 11. A utilização das dotações com origem de recursos em convênios ou operações de crédito ficam condicionadas à celebração dos instrumentos, estando assegurado o montante necessário à contrapartida.

Art. 12. Fica o Poder Executivo autorizado a proceder à atualização monetária dos valores da Receita Fiscal na forma estabelecida na Lei de Diretrizes Orçamentárias.

Art. 13. O Orçamento do Fundo de Previdência Social dos Servidores Públicos do Município de Ji-Paraná para o exercício de 2012 estima a receita de R\$ 11.426.450,66 (onze milhões, quatrocentos e vinte e seis mil, quatrocentos e cinquenta reais e sessenta e seis centavos) e fixa a despesa em R\$ 11.426.450,66 (onze milhões, quatrocentos e vinte e seis mil, quatrocentos e cinquenta reais e sessenta e seis centavos).

**TÍTULO IV
DAS DISPOSIÇÕES FINAIS**

Art. 14. O Poder Executivo poderá contratar e oferecer garantias a empréstimos voltados para o saneamento e habitação em área de baixa renda, conforme lei específica, aprovada pela Câmara Municipal.

Art. 15. Fica o Poder Executivo autorizado a contrair financiamentos com agências nacionais e internacionais oficiais de créditos para aplicação em investimentos fixados em lei, bem como a oferecer as contragarantias necessárias à obtenção de garantia do Tesouro Nacional para a realização destes financiamentos, após lei específica aprovada pela Câmara Municipal.

Art. 16. O prefeito, no âmbito do Poder Executivo, poderá adotar parâmetros para utilização das dotações, de forma a compatibilizar as despesas à efetiva realização das receitas, para garantir as metas de resultado primário, conforme a Lei 2182, de 27 de julho de 2011.

Art. 17. Esta Lei entra em vigor na data de sua publicação, gerando seus efeitos a partir de 01 de janeiro de 2012.

Palácio Urupá, aos 21 dias do mês de dezembro de 2011.

JOSÉ DE ABREU BIANCO
Prefeito Municipal

QUADRO DAS DESPESAS POR PODER



PREFEITURA MUNICIPAL DE JI-PARANÁ
Av. 2 de Abril, 1701
04092672/0001-25 Exercício: 2012
QUADRO DA DESPESA POR PODER

CODIGO	ESPECIFICAÇÃO	DOTAÇÃO
01	PODER LEGISLATIVO	6.383.792,89
02	PODER EXECUTIVO	143.994.699,18
19	FUNDAÇÃO CULTURAL DE JI-PARANÁ	540.000,00
20	FUNDO DE PREVIDÊNCIA SOCIAL - FPS	11.426.450,66
TOTAL		162.344.942,73

QUADRO DAS DESPESAS POR PODER E ÓRGÃOS



PREFEITURA MUNICIPAL DE JI-PARANÁ
Av. 2 de Abril, 1701
04092672/0001-25 Exercício: 2012
QUADRO DA DESPESA POR PODER E ÓRGÃO

CODIGO	ESPECIFICAÇÃO	DOTAÇÃO
--------	---------------	---------

01	PODER LEGISLATIVO	6.383.792,89
0101	CAMARA MUNICIPAL	6.383.792,89
02	PODER EXECUTIVO	143.994.699,18
0202	GABINETE DO PREFEITO	4.481.105,42
0203	SECRETARIA MUNICIPAL DE FAZENDA	6.750.981,50
0204	SECRETARIA MUNICIPAL DE ADMINISTRAÇÃO	11.240.023,84
0205	SECRETARIA MUNICIPAL DE EDUCAÇÃO	32.650.438,28
0206	SECRETARIA MUNICIPAL DE OBRAS E SERV. PU	26.715.575,59
0207	SECRETARIA MUNICIPAL DE AGRICULTURA E MI	2.429.762,62
0208	SECRETARIA MUNICIPAL DE ASSISTÊNCIA SOCI	4.878.799,28
0209	SECRETARIA MUNICIPAL DE GOVERNO	1.831.224,20
0210	SECRETARIA MUNICIPAL DE DESENVOLVIMENT	730.850,06
0211	SECRETARIA MUNICIPAL DE SAUDE	46.638.476,30
0213	PROCURADORIA GERAL DO MUNICIPIO	3.581.181,97
0214	CONTROLADORIA GERAL DO MUNICIPIO	522.089,98
0215	SECRETARIA MUNICIPAL DE ESPORTE	933.934,86
0216	SECRETARIA MUNICIPAL DE REGULARIZAÇÃO F	610.255,28
19	FUNDAÇÃO CULTURAL DE JI-PARANÁ	540.000,00
1901	FUNDAÇÃO CULTURAL DE JI-PARANÁ	540.000,00
20	FUNDO DE PREVIDÊNCIA SOCIAL - FPS	11.426.450,66
2001	GABINETE DO PRESIDENTE - SERVIÇOS ADMINI	620.244,24
2002	REGIME PRÓPRIO PREVIDÊNCIA SOCIAL - RPPS.	10.806.206,42
TOTAL		162.344.942,73

**QUADRO DAS DESPESAS POR PODER E ÓRGÃOS
DETALHADO POR CATEGORIA ECONÔMICA**



PREFEITURA MUNICIPAL DE JI-PARANÁ
Av. 2 de Abril, 1701
04092672/0001-25 Exercício: 2012

QUADRO DA DESPESA POR PODER E ÓRGÃO DETALHADO POR CATEGORIA ECONÔMICA

CODIGO	ESPECIFICAÇÃO	DOTAÇÃO
01	PODER LEGISLATIVO	6.383.792,89
0101	CAMARA MUNICIPAL	6.383.792,89
3	Despesas Correntes	6.048.792,89
4	Despesas de Capital	335.000,00
02	PODER EXECUTIVO	143.994.699,18
0202	GABINETE DO PREFEITO	4.481.105,42
3	Despesas Correntes	4.446.305,42
4	Despesas de Capital	34.800,00
0203	SECRETARIA MUNICIPAL DE FAZENDA	6.750.981,50
3	Despesas Correntes	4.486.151,50
4	Despesas de Capital	2.264.830,00
0204	SECRETARIA MUNICIPAL DE ADMINISTRAÇÃO	11.240.023,84
3	Despesas Correntes	10.924.233,84
4	Despesas de Capital	315.790,00
0205	SECRETARIA MUNICIPAL DE EDUCAÇÃO	32.650.438,28
3	Despesas Correntes	30.360.655,74
4	Despesas de Capital	2.289.782,54
0206	SECRETARIA MUNICIPAL DE OBRAS E SERV. PU	26.715.575,59
3	Despesas Correntes	21.748.204,95
4	Despesas de Capital	4.967.370,64
0207	SECRETARIA MUNICIPAL DE AGRICULTURA E MI	2.429.762,62
3	Despesas Correntes	2.026.762,62
4	Despesas de Capital	403.000,00
0208	SECRETARIA MUNICIPAL DE ASSISTENCIA SOCI	4.878.799,28
3	Despesas Correntes	4.757.250,08
4	Despesas de Capital	121.549,20
0209	SECRETARIA MUNICIPAL DE GOVERNO	1.831.224,20
3	Despesas Correntes	1.821.224,20
4	Despesas de Capital	10.000,00
0210	SECRETARIA MUNICIPAL DE DESENVOLVIMENT	730.850,06
3	Despesas Correntes	722.850,06
4	Despesas de Capital	8.000,00
0211	SECRETARIA MUNICIPAL DE SAUDE	46.638.476,30
3	Despesas Correntes	46.212.559,17
4	Despesas de Capital	425.917,13
02	PODER EXECUTIVO	143.994.699,18
0213	PROCURADORIA GERAL DO MUNICIPIO	3.581.181,97
3	Despesas Correntes	2.825.930,42
4	Despesas de Capital	5.000,00
9	Reserva de Contingência	750.251,55
0214	CONTROLADORIA GERAL DO MUNICIPIO	522.089,98
3	Despesas Correntes	483.589,98
4	Despesas de Capital	38.500,00
0215	SECRETARIA MUNICIPAL DE ESPORTE	933.934,86
3	Despesas Correntes	858.384,86
4	Despesas de Capital	75.550,00
0216	SECRETARIA MUNICIPAL DE REGULARIZAÇÃO F	610.255,28
3	Despesas Correntes	600.605,28
4	Despesas de Capital	9.650,00
19	FUNDAÇÃO CULTURAL DE JI-PARANÁ	540.000,00
1901	FUNDAÇÃO CULTURAL DE JI-PARANÁ	540.000,00
3	Despesas Correntes	525.000,00
4	Despesas de Capital	15.000,00
20	FUNDO DE PREVIDÊNCIA SOCIAL - FPS	11.426.450,66
2001	GABINETE DO PRESIDENTE - SERVIÇOS ADMINI	620.244,24
3	Despesas Correntes	587.244,24
4	Despesas de Capital	33.000,00
2002	REGIME PRÓPRIO PREVIDÊNCIA SOCIAL - RPPS.	10.806.206,42
3	Despesas Correntes	2.134.914,85
9	Reserva de Contingência	8.671.291,57
TOTAL		162.344.942,73

**QUADRO DAS DESPESAS POR PODER E
ÓRGÃOS GRUPO PESSOAL**



PREFEITURA MUNICIPAL DE JI-PARANÁ
Av. 2 de Abril, 1701
04092672/0001-25 Exercício: 2012

QUADRO DA DESPESA POR PODER E ÓRGÃO GRUPO 1 - PESSOAL E ENCARGOS

CODIGO	ESPECIFICAÇÃO	DOTAÇÃO
01	PODER LEGISLATIVO	4.043.792,89
0101	CAMARA MUNICIPAL	4.043.792,89
3	Despesas Correntes	4.043.792,89
1	Pessoal e Encargos Sociais	4.043.792,89
02	PODER EXECUTIVO	71.175.198,71
0202	GABINETE DO PREFEITO	2.796.254,58
3	Despesas Correntes	2.796.254,58
1	Pessoal e Encargos Sociais	2.796.254,58
0203	SECRETARIA MUNICIPAL DE FAZENDA	2.886.989,28
3	Despesas Correntes	2.886.989,28
1	Pessoal e Encargos Sociais	2.886.989,28
0204	SECRETARIA MUNICIPAL DE ADMINISTRAÇÃO	6.694.592,82
3	Despesas Correntes	6.694.592,82
1	Pessoal e Encargos Sociais	6.694.592,82
0205	SECRETARIA MUNICIPAL DE EDUCAÇÃO	17.791.392,19
3	Despesas Correntes	17.791.392,19
1	Pessoal e Encargos Sociais	17.791.392,19
0206	SECRETARIA MUNICIPAL DE OBRAS E SERV. PU	4.527.894,84
3	Despesas Correntes	4.527.894,84
1	Pessoal e Encargos Sociais	4.527.894,84
0207	SECRETARIA MUNICIPAL DE AGRICULTURA E MI	898.262,62

3	Despesas Correntes	898.262,62
1	Pessoal e Encargos Sociais	898.262,62
0208	SECRETARIA MUNICIPAL DE ASSISTÊNCIA SOCI	2.015.229,16
3	Despesas Correntes	2.015.229,16
1	Pessoal e Encargos Sociais	2.015.229,16
0209	SECRETARIA MUNICIPAL DE GOVERNO	1.785.224,20
3	Despesas Correntes	1.785.224,20
1	Pessoal e Encargos Sociais	1.785.224,20
0210	SECRETARIA MUNICIPAL DE DESENVOLVIMENT	525.749,06
3	Despesas Correntes	525.749,06
1	Pessoal e Encargos Sociais	525.749,06
0211	SECRETARIA MUNICIPAL DE SAUDE	27.698.914,60
3	Despesas Correntes	27.698.914,60
1	Pessoal e Encargos Sociais	27.698.914,60
0213	PROCURADORIA GERAL DO MUNICIPIO	2.509.930,42
02	PODER EXECUTIVO	71.175.198,71
0213	PROCURADORIA GERAL DO MUNICIPIO	2.509.930,42
3	Despesas Correntes	2.509.930,42
1	Pessoal e Encargos Sociais	2.509.930,42
0214	CONTROLADORIA GERAL DO MUNICIPIO	444.380,08
3	Despesas Correntes	444.380,08
1	Pessoal e Encargos Sociais	444.380,08
0215	SECRETARIA MUNICIPAL DE ESPORTE	600.384,86
3	Despesas Correntes	600.384,86
1	Pessoal e Encargos Sociais	600.384,86
19	FUNDAÇÃO CULTURAL DE JI-PARANÁ	265.000,00
1901	FUNDAÇÃO CULTURAL DE JI-PARANÁ	265.000,00
3	Despesas Correntes	265.000,00
1	Pessoal e Encargos Sociais	265.000,00
20	FUNDO DE PREVIDÊNCIA SOCIAL - FPS	145.244,24
2001	GABINETE DO PRESIDENTE - SERVIÇOS ADMINI	145.244,24
3	Despesas Correntes	145.244,24
1	Pessoal e Encargos Sociais	145.244,24
TOTAL		75.629.235,84

3	Outras Despesas Correntes	442.000,00
2002	REGIME PRÓPRIO PREVIDÊNCIA SOCIAL - RPPS	2.134.914,85
3	Despesas Correntes	2.134.914,85
3	Outras Despesas Correntes	2.134.914,85
TOTAL		65.661.424,26

QUADRO DAS DESPESAS POR PODER E ÓRGÃOS INVESTIMENTO



PREFEITURA MUNICIPAL DE JI-PARANÁ

Av. 2 de Abril, 1701

04092672/0001-25

Exercício: 2012

QUADRO DA DESPESA POR PODER E ÓRGÃO GRUPO 4 - INVESTIMENTO

CODIGO	ESPECIFICAÇÃO	DOTAÇÃO
01	PODER LEGISLATIVO	335.000,00
0101	CAMARA MUNICIPAL	335.000,00
4	Despesas de Capital	335.000,00
4	Investimentos	335.000,00
02	PODER EXECUTIVO	8.769.739,51
0202	GABINETE DO PREFEITO	34.800,00
4	Despesas de Capital	34.800,00
4	Investimentos	34.800,00
0203	SECRETARIA MUNICIPAL DE FAZENDA	64.830,00
4	Despesas de Capital	64.830,00
4	Investimentos	64.830,00
0204	SECRETARIA MUNICIPAL DE ADMINISTRAÇÃO	315.790,00
4	Despesas de Capital	315.790,00
4	Investimentos	315.790,00
0205	SECRETARIA MUNICIPAL DE EDUCAÇÃO	2.289.782,54
4	Despesas de Capital	2.289.782,54
4	Investimentos	2.289.782,54
0206	SECRETARIA MUNICIPAL DE OBRAS E SERV. PU	4.967.370,64
4	Despesas de Capital	4.967.370,64
4	Investimentos	4.967.370,64
0207	SECRETARIA MUNICIPAL DE AGRICULTURA E MI	403.000,00
4	Despesas de Capital	403.000,00
4	Investimentos	403.000,00
0208	SECRETARIA MUNICIPAL DE ASSISTÊNCIA SOCI	121.549,20
4	Despesas de Capital	121.549,20
4	Investimentos	121.549,20
0209	SECRETARIA MUNICIPAL DE GOVERNO	10.000,00
4	Despesas de Capital	10.000,00
4	Investimentos	10.000,00
0210	SECRETARIA MUNICIPAL DE DESENVOLVIMENT	8.000,00
4	Despesas de Capital	8.000,00
4	Investimentos	8.000,00
0211	SECRETARIA MUNICIPAL DE SAUDE	425.917,13
4	Despesas de Capital	425.917,13
4	Investimentos	425.917,13
0213	PROCURADORIA GERAL DO MUNICIPIO	5.000,00
02	PODER EXECUTIVO	8.769.739,51
0213	PROCURADORIA GERAL DO MUNICIPIO	5.000,00
4	Despesas de Capital	5.000,00
4	Investimentos	5.000,00
0214	CONTROLADORIA GERAL DO MUNICIPIO	38.500,00
4	Despesas de Capital	38.500,00
4	Investimentos	38.500,00
0215	SECRETARIA MUNICIPAL DE ESPORTE	75.550,00
4	Despesas de Capital	75.550,00
4	Investimentos	75.550,00
0216	SECRETARIA MUNICIPAL DE REGULARIZAÇÃO F	9.650,00
4	Despesas de Capital	9.650,00
4	Investimentos	9.650,00
19	FUNDAÇÃO CULTURAL DE JI-PARANÁ	15.000,00
1901	FUNDAÇÃO CULTURAL DE JI-PARANÁ	15.000,00
4	Despesas de Capital	15.000,00
4	Investimentos	15.000,00
20	FUNDO DE PREVIDÊNCIA SOCIAL - FPS	33.000,00
2001	GABINETE DO PRESIDENTE - SERVIÇOS ADMINI	33.000,00
4	Despesas de Capital	33.000,00
4	Investimentos	33.000,00
TOTAL		9.152.739,51

QUADRO DAS DESPESAS POR PODER E ÓRGÃOS INVERSÕES FINANCEIRAS



PREFEITURA MUNICIPAL DE JI-PARANÁ

Av. 2 de Abril, 1701

04092672/0001-25

Exercício: 2012

QUADRO DA DESPESA POR PODER E ÓRGÃO GRUPO 5 - INVERSÕES FINANCEIRAS

--	--	--

SEM MOVIMENTO

--	--	--

QUADRO DAS DESPESAS POR PODER E ÓRGÃOS AMORTIZAÇÃO DA DÍVIDA



PREFEITURA MUNICIPAL DE JI-PARANÁ

Av. 2 de Abril, 1701

04092672/0001-25

Exercício: 2012

QUADRO DA DESPESA POR PODER E ÓRGÃO GRUPO 6 - AMORTIZAÇÃO DA DÍVIDA

CODIGO	ESPECIFICAÇÃO	DOTAÇÃO
02	PODER EXECUTIVO	2.200.000,00
0203	SECRETARIA MUNICIPAL DE FAZENDA	2.200.000,00
4	Despesas de Capital	2.200.000,00
6	Amortização da Dívida	2.200.000,00
TOTAL		2.200.000,00

QUADRO DAS DESPESAS POR PODER E ÓRGÃOS GRUPO JUROS E ENCARGOS



PREFEITURA MUNICIPAL DE JI-PARANÁ

Av. 2 de Abril, 1701

04092672/0001-25

Exercício: 2012

QUADRO DA DESPESA POR PODER E ÓRGÃO GRUPO 2 - JUROS E ENCARGOS

CODIGO	ESPECIFICAÇÃO	DOTAÇÃO
02	PODER EXECUTIVO	280.000,00
0203	SECRETARIA MUNICIPAL DE FAZENDA	280.000,00
3	Despesas Correntes	280.000,00
2	Juros e Encargos da Dívida	280.000,00
TOTAL		280.000,00

QUADRO DAS DESPESAS POR PODER E ÓRGÃOS DESPESAS CORRENTES



PREFEITURA MUNICIPAL DE JI-PARANÁ

Av. 2 de Abril, 1701

04092672/0001-25

Exercício: 2012

QUADRO DA DESPESA POR PODER E ÓRGÃO GRUPO 3 - OUTRAS DESPESAS CORRENTES

CODIGO	ESPECIFICAÇÃO	DOTAÇÃO
01	PODER LEGISLATIVO	2.005.000,00
0101	CAMARA MUNICIPAL	2.005.000,00
3	Despesas Correntes	2.005.000,00
3	Outras Despesas Correntes	2.005.000,00
02	PODER EXECUTIVO	60.819.509,41
0202	GABINETE DO PREFEITO	1.650.050,84
3	Despesas Correntes	1.650.050,84
3	Outras Despesas Correntes	1.650.050,84
0203	SECRETARIA MUNICIPAL DE FAZENDA	1.319.162,22
3	Despesas Correntes	1.319.162,22
3	Outras Despesas Correntes	1.319.162,22
0204	SECRETARIA MUNICIPAL DE ADMINISTRAÇÃO	4.229.641,02
3	Despesas Correntes	4.229.641,02
3	Outras Despesas Correntes	4.229.641,02
0205	SECRETARIA MUNICIPAL DE EDUCAÇÃO	12.569.263,55
3	Despesas Correntes	12.569.263,55
3	Outras Despesas Correntes	12.569.263,55
0206	SECRETARIA MUNICIPAL DE OBRAS E SERV. PU	17.220.310,11
3	Despesas Correntes	17.220.310,11
3	Outras Despesas Correntes	17.220.310,11
0207	SECRETARIA MUNICIPAL DE AGRICULTURA E MI	1.128.500,00
3	Despesas Correntes	1.128.500,00
3	Outras Despesas Correntes	1.128.500,00
0208	SECRETARIA MUNICIPAL DE ASSISTÊNCIA SOCI	2.742.020,92
3	Despesas Correntes	2.742.020,92
3	Outras Despesas Correntes	2.742.020,92
0209	SECRETARIA MUNICIPAL DE GOVERNO	36.000,00
3	Despesas Correntes	36.000,00
3	Outras Despesas Correntes	36.000,00
0210	SECRETARIA MUNICIPAL DE DESENVOLVIMENT	197.101,00
3	Despesas Correntes	197.101,00
3	Outras Despesas Correntes	197.101,00
0211	SECRETARIA MUNICIPAL DE SAUDE	18.513.644,57
3	Despesas Correntes	18.513.644,57
3	Outras Despesas Correntes	18.513.644,57
0213	PROCURADORIA GERAL DO MUNICIPIO	316.000,00
02	PODER EXECUTIVO	60.819.509,41
0213	PROCURADORIA GERAL DO MUNICIPIO	316.000,00
3	Despesas Correntes	316.000,00
3	Outras Despesas Correntes	316.000,00
0214	CONTROLADORIA GERAL DO MUNICIPIO	39.209,90
3	Despesas Correntes	39.209,90
3	Outras Despesas Correntes	39.209,90
0215	SECRETARIA MUNICIPAL DE ESPORTE	258.000,00
3	Despesas Correntes	258.000,00
3	Outras Despesas Correntes	258.000,00
0216	SECRETARIA MUNICIPAL DE REGULARIZAÇÃO F	600.605,28
3	Despesas Correntes	600.605,28
3	Outras Despesas Correntes	600.605,28
19	FUNDAÇÃO CULTURAL DE JI-PARANÁ	260.000,00
1901	FUNDAÇÃO CULTURAL DE JI-PARANÁ	260.000,00
3	Despesas Correntes	260.000,00
3	Outras Despesas Correntes	260.000,00
20	FUNDO DE PREVIDÊNCIA SOCIAL - FPS	2.576.914,85
2001	GABINETE DO PRESIDENTE - SERVIÇOS ADMINI	442.000,00
3	Despesas Correntes	442.000,00
3	Outras Despesas Correntes	442.000,00

QUADRO DAS DESPESAS POR PODER E ÓRGÃOS RESERVA DE CONTINGÊNCIA RESERVA DE CONTINGÊNCIA PREVIDENCIÁRIA



PREFEITURA MUNICIPAL DE JI-PARANÁ

Av. 2 de Abril, 1701
04092672/0001-25

Exercício: 2012

QUADRO DA DESPESA POR PODER E ÓRGÃO GRUPO 9 - RESERVA DE CONTINGENCIA

CODIGO	ESPECIFICAÇÃO	DOTAÇÃO
02	PODER EXECUTIVO	750.251,55
0213	PROCURADORIA GERAL DO MUNICIPIO	750.251,55
9	Reserva de Contingência	750.251,55
9	Reserva de Contingência	750.251,55
20	FUNDO DE PREVIDENCIA SOCIAL - FPS	8.671.291,57
2002	REGIME PRÓPRIO PREVIDENCIA SOCIAL - RPPS:	8.671.291,57
9	Reserva de Contingência	8.671.291,57
9	Reserva de Contingência	8.671.291,57
TOTAL		9.421.543,12



GRÁFICO DA RECEITA PREVISTA



PREFEITURA MUNICIPAL DE JI-PARANÁ

Av. 2 de Abril, 1701

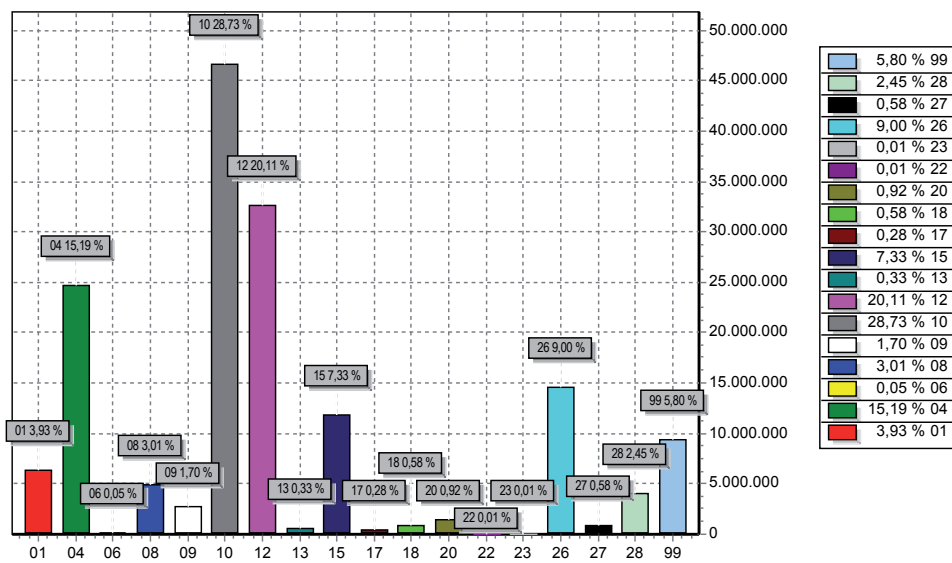
04092672/0001-25

Exercício: 2012

RECEITA PREVISTA

FUNÇÃO	DOTAÇÃO	
01	Legislativa	6.383.792,89
04	Administração	24.653.457,60
06	Segurança Pública	85.000,00
08	Assistência Social	4.878.799,28
09	Previdência Social	2.755.159,09
10	Saúde	46.638.476,30
12	Educação	32.650.438,28
13	Cultura	540.000,00
15	Urbanismo	11.893.818,45
17	Saneamento	446.940,71
18	Gestão Ambiental	938.000,00
20	Agricultura	1.491.762,62
22	Indústria	15.000,00
23	Comércio e Serviços	23.500,00
26	Transporte	14.614.816,43
27	Desporto e Lazer	933.934,86
28	Encargos Especiais	3.980.503,10
99	Reserva de Contingência	9.421.543,12
TOTAL		162.344.942,73

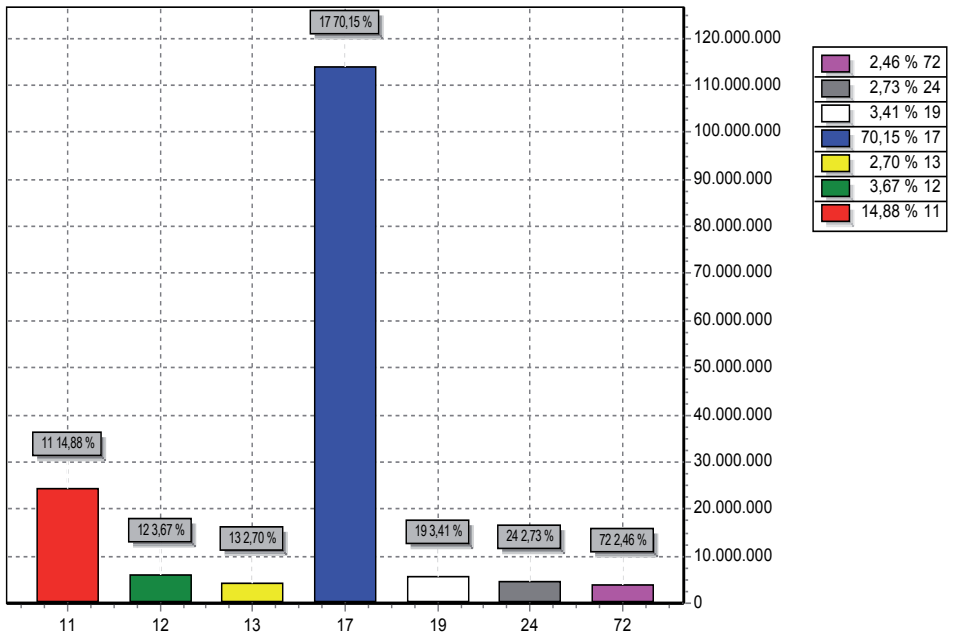

CODIGO	PREVISTO	
11	RECEITA TRIBUTÁRIA	24.158.138,53
12	RECEITAS DE CONTRIBUIÇÕES	5.959.046,50
13	RECEITA PATRIMONIAL	4.384.484,04
17	TRANSFERENCIAS CORRENTES	113.882.299,93
19	OUTRAS RECEITAS CORRENTES	5.536.582,23
24	TRANSFERÊNCIAS DE CAPITAL	4.430.990,00
72	CONTRIBUIÇÕES SOCIAIS	3.993.401,50
TOTAL		162.344.942,73

GRÁFICO DA DESPESA FIXADA POR GRUPO



PREFEITURA MUNICIPAL DE JI-PARANÁ

Av. 2 de Abril, 1701

04092672/0001-25

Exercício: 2012

DESPESA ORÇADA POR GRUPO

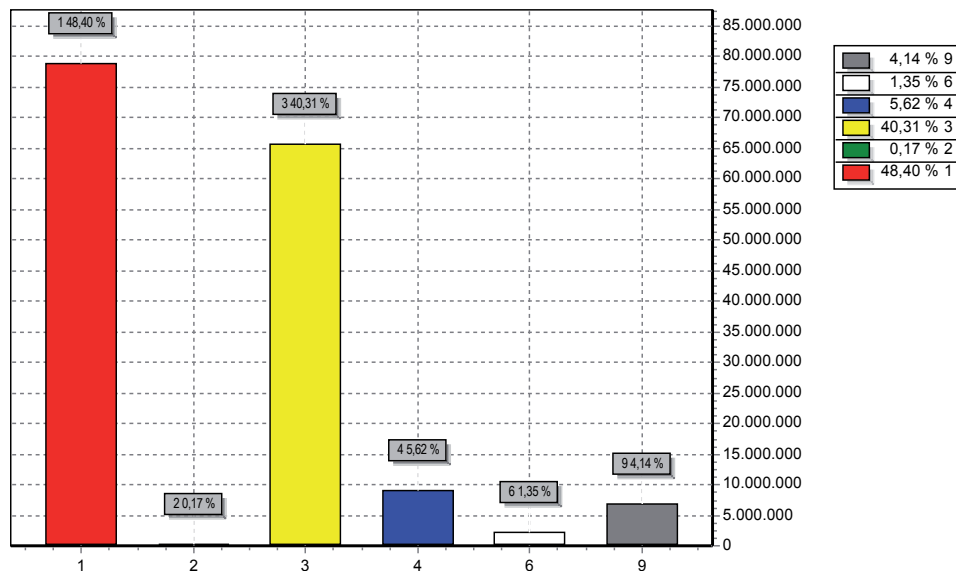

GRUPO	DOTAÇÃO	
1	Pessoal e Encargos Sociais	78.839.324,12
2	Juros e Encargos da Dívida	280.000,00
3	Outras Despesas Correntes	65.661.424,29
4	Investimentos	9.152.739,50
6	Amortização da Dívida	2.200.000,00
9	Reserva de Contingência	6.742.446,82
TOTAL		162.875.934,73

GRÁFICO DA DESPESA FIXADA POR FUNÇÃO



PREFEITURA MUNICIPAL DE JI-PARANÁ

Av. 2 de Abril, 1701

Exercício: 2012

DESPESA ORÇADA POR FUNÇÃO

SUMÁRIO GERAL DA RECEITA POR FONTE

RECEITA SEGUNDO AS CATEGORIAS ECONÔMICAS



PREFEITURA MUNICIPAL DE JI-PARANÁ
 Av. 2 de Abril, 1701 - CNPJ:04092672/0001-25

Anexo 02
Página 1

Orçamento Programa - Exercício de 2012

SUMÁRIO GERAL DA RECEITA POR FONTE E SEGUNDO AS CATEGORIAS ECONÔMICAS

Código	Especificação	F.R.-C.A.	Desdobramento	SubCategoria Fonte	Categoria Econômica
1000.00.00	RECEITAS CORRENTES				171.177.112,43
1100.00.00	RECEITA TRIBUTÁRIA			24.158.138,53	
1110.00.00	IMPOSTOS			20.482.686,90	
1112.00.00	Impostos sobre o Patrimônio e a Renda		8.487.884,30		
1112.02.00	Imposto sobre a Propriedade Predial e Territorial Urbana	0.1.00.002.001	2.620.860,00		
1112.04.00	Imposto sobre a Renda e Proventos de Qualquer Natureza		3.690.551,06		
1112.04.31	Imposto de Renda Retido na Fonte sob os Rendim. do Trabalho	0.1.00.002.001	3.494.480,00		
1112.04.34	Imposto de Renda Retido na Fonte sob Outros Rendimentos	0.1.00.002.001	196.071,06		
1112.08.00	Imp s/ Trans "Inter Vivos" de Bens Imóveis e de Direitos Reais	0.1.00.002.001	2.176.473,24		
1113.00.00	Impostos sobre a Produção e a Circulação		11.994.802,60		
1113.05.00	Imposto sobre Serviços de Qualquer Natureza - ISSQN	0.1.00.002.001	11.994.802,60		
1120.00.00	TAXAS			3.675.451,63	
1121.00.00	Taxas pelo Exercício do Poder de Polícia		1.730.493,56		
1121.17.00	Taxa de Fiscal de Vigilância Sanitária	0.1.00.002.001	100,00		
1121.21.00	Taxa de Controle e Fiscal Ambiental	0.1.00.002.001	100,00		
1121.25.00	Taxa Licença p/ Funcionamento de Estab. Comerc. e Prest. Serv.		1.559.508,10		
1121.25.01	Taxa Licença p/ Funcionamento Estabelec. Comercio	0.1.00.002.001	1.559.508,10		
1121.26.00	Taxa de Publicidade Comercial	0.1.00.002.001	24.333,14		
1121.27.00	Taxa de Apreensão e Depósito	0.1.00.002.001	100,00		
1121.28.00	Taxa de Função de Estabelecimentos em Horário Especial	0.1.00.002.001	1.269,04		
1121.29.00	Taxa de Licença p/ Execução de Obras	0.1.00.002.001	75.921,45		
1121.31.00	Taxa de Utilização de Área de Domínio Público		422,83		
1121.31.01	Taxa Lic. p/ Ocupação Área/Via e Logradouro	0.1.00.002.001	422,83		
1121.35.00	Taxa de Alinhamento e Nivelamento	0.1.00.002.001	960,86		
1121.36.00	Taxa de Apreensão, Depósito ou Liberação de Animais	0.1.00.002.001	100,00		
1121.99.00	Outras Taxas pelo Exercício do Poder de Polícia	0.1.00.002.001	67.678,14		
1122.00.00	Taxas pela Prestação de Serviços		1.944.958,07		
1122.21.00	Taxas de Serviços Cadastrais	0.1.00.002.001	100,00		
1122.28.00	Taxa de Cemitérios	0.1.00.002.001	13.038,90		
1122.90.00	Taxa de Limpeza Pública		1.419.732,50		
1122.90.01	Taxa de Coleta de Lixo	0.1.00.002.001	1.419.632,50		
1122.90.02	Taxa de Limpeza Pública e Particulares	0.1.00.002.001	100,00		
1122.99.00	Outras Taxas pela Prestação de Serviços		512.086,67		
1122.99.01	Taxa de Expediente	0.1.00.002.001	100,00		
1122.99.02	Taxa de Tarifa Aérea	0.1.00.002.001	100,00		
1122.99.03	Taxa de Numeração de Predio	0.1.00.002.001	100,00		
1122.99.04	Taxa Diversas	0.1.00.002.001	511.786,67		
1200.00.00	RECEITAS DE CONTRIBUIÇÕES			5.959.046,50	
1210.00.00	CONTRIBUIÇÕES SOCIAIS			3.993.401,50	
1210.29.00	Contrib p/ Regime Próprio de Previdência do Servidor Público		3.993.401,50		
1210.29.07	Contrib de Servidor Ativo Civil	0.1.00.020.001	3.993.401,50		
1220.00.00	CONTRIB ECONÔMICAS			1.965.645,00	
1220.29.00	Contrib p/ o Custeio do Serviço de Iluminação Pública	0.1.00.002.001	1.965.645,00		
1300.00.00	RECEITA PATRIMONIAL			4.384.484,04	
1310.00.00	RECEITAS IMOBILIÁRIAS				
1313.00.00	Foros				
1313.01.00	Averbações de Domínio Útil de Imóveis	0.1.00.002.001			
1320.00.00	RECEITAS DE VALORES MOBILIÁRIOS			4.384.484,04	
1321.00.00	Juros de Títulos de Renda				
1321.11.00	Ações e Cotas de Sociedades	0.1.00.001.001			
1325.00.00	REMUNERAÇÃO DE DEPOSITOS BANCÁRIOS		944.836,38		
1325.01.00	REMUNERAÇÃO DE DEPOSITOS DE RECURSOS VINCULADOS		521.248,12		
1325.01.02	Rec Remuner de Depósitos de Recur Vinculados-- FUNDEB	0.2.11.012.042	41.352,72		
1325.01.02	Rec Remuner de Depósitos de Recur Vinculados-- FUNDEB	0.2.11.012.044	35.224,36		
1325.01.03	Rec Remuner de Depósitos de Recur Vinculados-- FUNDO DE	0.2.07.010.102	21.068,48		
1325.01.03	Rec Remuner de Depósitos de Recur Vinculados-- FUNDO DE	0.2.07.010.108	42.425,25		
1325.01.03	Rec Remuner de Depósitos de Recur Vinculados-- FUNDO DE	0.2.07.010.111	3.349,09		
1325.01.03	Rec Remuner de Depósitos de Recur Vinculados-- FUNDO DE	0.2.07.010.112	7.183,09		
1325.01.03	Rec Remuner de Depósitos de Recur Vinculados-- FUNDO DE	0.2.07.010.113	22.894,96		
1325.01.03	Rec Remuner de Depósitos de Recur Vinculados-- FUNDO DE	0.2.07.010.114	79.981,14		
1325.01.03	Rec Remuner de Depósitos de Recur Vinculados-- FUNDO DE	0.2.07.010.115	3.694,78		
1325.01.03	Rec Remuner de Depósitos de Recur Vinculados-- FUNDO DE	0.2.07.010.116	13.592,68		
1325.01.03	Rec Remuner de Depósitos de Recur Vinculados-- FUNDO DE	0.2.07.010.118	2.569,71		
1325.01.03	Rec Remuner de Depósitos de Recur Vinculados-- FUNDO DE	0.2.07.010.123	39.551,03		
1325.01.03	Rec Remuner de Depósitos de Recur Vinculados-- FUNDO DE	0.2.07.010.129	4.600,75		
1325.01.03	Rec Remuner de Depósitos de Recur Vinculados-- FUNDO DE	0.2.07.010.169	5.639,50		
1325.01.05	Rec Remuner de Depósitos de Recur Vinculados-- MDE	0.1.06.012.043	95.639,68		
1325.01.05	Rec Remuner de Depósitos de Recur Vinculados-- MDE	0.2.08.012.002	1.085,47		
1325.01.05	Rec Remuner de Depósitos de Recur Vinculados-- MDE	0.2.08.012.008	15.603,49		
1325.01.05	Rec Remuner de Depósitos de Recur Vinculados-- MDE	0.2.08.012.009	9.089,75		
1325.01.05	Rec Remuner de Depósitos de Recur Vinculados-- MDE	0.2.08.012.016			
1325.01.05	Rec Remuner de Depósitos de Recur Vinculados-- MDE	0.2.08.012.021			
1325.01.05	Rec Remuner de Depósitos de Recur Vinculados-- MDE	0.2.12.012.012	568,27		
1325.01.10	Rec Remun Deposit de Recur Vinculados-- AÇÕES E SERV S/	0.1.05.010.001	58.517,16		
1325.01.10	Rec Remuner de Depósitos de Recur Vinculados-- FNAS	0.2.15.002.804			
1325.01.10	Rec Remuner de Depósitos de Recur Vinculados-- FNAS	0.2.15.002.805			
1325.01.10	Rec Remuner de Depósitos de Recur Vinculados-- FNAS	0.2.15.002.806			
1325.01.10	Rec Remuner de Depósitos de Recur Vinculados-- FNAS	0.2.15.002.807			
1325.01.10	Rec Remuner de Depósitos de Recur Vinculados-- FNAS	0.2.15.002.808			
1325.01.10	Rec Remuner de Depósitos de Recur Vinculados-- FNAS	0.2.15.002.810			
1325.01.10	Rec Remuner de Depósitos de Recur Vinculados-- FNAS	0.2.15.002.860			
1325.01.10	Rec Remuner de Depósitos de Recur Vinculados-- FNAS	0.2.15.002.862			
1325.01.10	Rec Remuner de Depósitos de Recur Vinculados-- FNAS	0.2.15.002.863			
1325.01.10	Rec Remuner de Depósitos de Recur Vinculados-- FNAS	0.2.15.002.902			
1325.01.99	Rec Remuner de Outros Depósitos de Recur Vinculados] OUTR	0.1.06.012.043	13.805,45		
1325.01.99	Rec Remuner de Outros Depósitos de Recur Vinculados] OUTR	0.2.08.012.022	3.811,45		
1325.02.00	REMUNERACAO DE DEPOSITOS DE RECURSOS NAO VINCULADOS		423.588,26		
1325.02.01	Receita de Remuneração de Depósitos de Poupança	0.1.00.002.001	423.457,18		
1325.02.01	Receita de Remuneração de Depósitos de Poupança	0.1.00.012.013	43,13		
1325.02.99	Remuneração de Outros Depósitos de Recursos não Vinculados	0.1.00.012.013	87,95		
1328.00.00	Remuneração dos Investimentos do RPPS		3.439.647,66		
1328.10.00	Remuneração dos Investimentos do RPPS em Renda Fixa	0.1.03.020.001	3.439.647,66		
1700.00.00	TRANSFERÊNCIAS CORRENTES			131.138.861,13	
1720.00.00	TRANSFERÊNCIAS INTERGOVERNAMENTAIS			129.638.861,13	
1721.00.00	Transferências da União		52.617.119,34		
1721.01.00	Participação na Receita da União		28.338.567,06		
1721.01.02	Cota-Parte do Fundo de Participação dos Municípios	0.1.00.002.001	28.299.419,30		
1721.01.05	Cota-Parte do Imposto Sobre a Propriedade Territorial Rural	0.1.00.002.001	39.147,76		
1721.22.00	Transf p/ Compensação Financ p/ Exploração Recursos Naturais				327.918,45
1721.22.20	Cota-parte da Compensação Financ de Recursos Minerais - C/	0.1.00.002.001			10.223,37
1721.22.70	Cota-Parte do Fundo Especial do Petróleo - FEP	0.1.00.002.001			317.695,08
1721.33.00	Transf Recur Sistema Único de Saúde--SUS--Repas Fundo a F				21.047.811,37
1721.33.11	Atenção Básica				1.998.180,00
1721.33.11	Atenção Básica				998.400,00
1721.33.11	Atenção Básica				1.352.030,40
1721.33.11	Atenção Básica				96.000,00
1721.33.12	Atenção de Média e Alta Complexidade				13.337.000,00
1721.33.12	Atenção de Média e Alta Complexidade				6.096,27
1721.33.12	Atenção de Média e Alta Complexidade				1.866.257,28
1721.33.12	Atenção de Média e Alta Complexidade				105.600,00
1721.33.13	Vigilância em Saúde				519.555,04
1721.33.13	Vigilância em Saúde				63.053,64
1721.33.13	Vigilância em Saúde				27.068,00
1721.33.13	Vigilância em Saúde				5.000,00
1721.33.13	Vigilância em Saúde				50.419,74
1721.33.13	Vigilância em Saúde				57.000,00
1721.33.14	Assistência Farmacêutica				566.151,00
1721.34.00	Transf Recursos do Fundo Nac de Assistência Social - FNAS				1.013.927,05
1721.34.04	Casa da Família - Centro Ref.Assist.Social - CRAS	0.2.15.002.863			324.000,00
1721.34.05	Programa Abrigo - SAC - Abrigo	0.2.15.002.804			108.000,00
1721.34.06	Progr.Apoio as Famílias de Crianças de 0 a 6 anos	0.2.15.002.806			28.499,04
1721.34.07	Serviços Atenção Especial a Famílias/Indivíduos - PAEFI	0.2.15.002.810			123.600,00
1721.34.08	Programa Atenção Pessoa Idosa - API	0.2.15.002.806			66.497,76
1721.34.09	Progr.Assist.Pessoa Port.Deficiência	0.2.15.002.805			36.891,40
1721.34.10	IGD - Programa Bolsa Família	0.2.15.002.860			143.791,20
1721.34.11	Programa Manutenção do CREAS	0.2.15.002.904			52.800,00
1721.34.13	Projovem Adolescente	0.2.15.002.862			81.847,65
1721.34.16	Progr. Erradicação do trabalho Infantil - PETI	0.2.15.002.856			48.000,00
1721.35.00	Transf Recursos do Fundo Nac do Desenv da Educação - FNC				1.803.000,00
1721.35.01	Transferências do Salário-Educação	0.2.08.012.009			810.000,00
1721.35.02	Transf Diretas do FNDE - Prog Dinheiro Dir Escola--PDDE	0.2.08.012.021			45.000,00
1721.35.03	Transf.Diretas do FNDE - Prog.Nac.de Alimen.Escolar-PNAE	0.2.08.012.008			560.000,00
1721.35.04	Transf Dir FNDE - Prog Nac Apoio Transporte Escolar--PNATE	0.2.08.012.002			275.000,00
1721.35.99	Outras Transf Diretas do Fundo Nac Desenv da Educação--FNI	0.2.08.012.016			43.000,00
1721.35.99	Outras Transf Diretas do Fundo Nac Desenv da Educação--FNI	0.2.08.012.022			70.000,00
1721.36.00	Transferência Financ do ICMS - Desoneração - L.C. Nº 87/96	0.1.00.002.001			85.895,41
1721.99.00	Outras Transferências da União				59.765.180,60
1721.99.01	Fex-Aux.Financ.Fomento Exportações	0.1.00.002.001			58.321.546,28
1722.00.00	Transferências dos Estados				50.779.162,50
1722.01.00	Participação na Receita dos Estados				6.935.647,47
1722.01.01	Cota-Parte do ICMS	0.1.00.002.001			143.533,52
1722.01.02	Cota-Parte do IPVA	0.1.00.002.001			463.202,79
1722.01.04	Cota-Parte do IPI sobre Exportação	0.1.00.002.001			443.634,32
1722.01.13	Cota-Parte da Contrib de Intervenção no Domínio Econômico	0.1.00.002.001			181.650,80
1722.33.00	Transf Recur Estado p/ Prog de Saúde - Repasse Fundo a Fur				130.991,76
1722.33.03	Programa Saúde da Família - Estado	0.2.07.010.137			1.000.000,00
1722.33.14	Assistência Farmacêutica	0.2.07.0			

Table with 5 columns: Code, Description, Value 1, Value 2, Total. Rows include RECEITAS DIVERSAS, TRANSFERÊNCIAS DE CAPITAL, DEDUÇÕES DA RECEITA CORRENTE, and Total das Receitas (exceto Intra-Orçamentárias).

Table with 5 columns: Code, Description, Value 1, Value 2, Total. Rows include RECEITAS CORRENTES - INTRA-ORÇAMENTARIAS, CONTRIBUIÇÕES SOCIAIS, and Total das Receitas (Intra-Orçamentárias).

Table with 2 columns: Description, Value. Row: Total Geral das Receitas - 162.344.942,73

QUADRO DEMONSTRATIVO DA RECEITA E DESPESAS SEGUNDO AS CATEGORIAS ECONÔMICAS



PREFEITURA MUNICIPAL DE JI-PARANÁ
Av. 2 de Abril, 1701 - CNPJ:04092672/0001-25
Orçamento Programa - Exercício de 2012

DEMONSTRATIVO DA RECEITA E DESPESA SEGUNDO AS CATEGORIAS ECONOMICAS (Inc. II, §1º, Art. 2º)

Anexo 01

Página 1

Table with columns: RECEITA, RS, RS. Rows include RECEITAS CORRENTES, RECEITA TRIBUTÁRIA, RECEITAS DE CONTRIBUIÇÕES, RECEITA PATRIMONIAL, TRANSFERÊNCIAS CORRENTES, OUTRAS RECEITAS CORRENTES, CONTRIBUIÇÕES SOCIAIS, DEDUÇÕES P/ FORMAÇÃO DO FUNDEB, SUB TOTAL, TOTAL, SUPERAVIT DO ORÇAMENTO CORRENTE, RECEITAS DE CAPITAL, TRANSFERÊNCIAS DE CAPITAL, SUB TOTAL, TOTAL, RESUMO, RECEITAS CORRENTES, RECEITAS DE CAPITAL, RECEITAS CORRENTES - INTRA-ORÇAMENTARIAS, DEDUÇÕES DA RECEITA CORRENTE, TOTAL DE RECEITAS, TOTAL.

Table with columns: DESPESA, RS, RS. Rows include DESPESAS CORRENTES, Pessoal e Encargos Sociais, Juros e Encargos da Dívida, Outras Despesas Correntes, SUB TOTAL, SUPERAVIT DO ORÇAMENTO CORRENTE, TOTAL, DESPESAS DE CAPITAL, Investimentos, Amortização da Dívida, SUB TOTAL, RESERVA DO RPPS, RESERVA DE CONTINGÊNCIA, TOTAL, RESUMO, Despesas Correntes, Despesas de Capital, Reserva de Contingência, TOTAL DE DESPESA, TOTAL.

QUADRO DEMONSTRATIVO DA DESPESA POR PODER E ÓRGÃO CAMPO DE ATUAÇÃO E LEGISLAÇÃO



PREFEITURA MUNICIPAL DE JI-PARANÁ
Av. 2 de Abril, 1701 - CNPJ:04092672/0001-25

Orçamento Programa - Exercício de 2012

TABELA EXPLICATIVA - CAMPO DE ATUAÇÃO E LEGISLAÇÃO (§ unico, Art.22)

Página 1

Table with 3 columns: ORGÃO, UNIDADE, Description. Row: 01 CAMARA MUNICIPAL

Table with 2 columns: CAMPO DE ATUACAO, LEGISLACAO. Row: LEGISLACAO, LEI ORGÂNICA DO MUNICÍPIO, REGIMENTO INTERNO DA CÂMARA

QUADRO DAS DOTAÇÕES DA NATUREZA DA DESPESA POR MODALIDADE - CONSOLIDAÇÃO GERAL



PREFEITURA MUNICIPAL DE JI-PARANÁ

Av. 2 de Abril, 1701 - Exercício: 2012
04092672/0001-25

QUADRO DAS DOTAÇÕES DA NATUREZA DA DESPESA POR MODALIDADE - CONSOLIDAÇÃO GERAL

Table with 3 columns: CODIGO, ESPECIFICAÇÃO, DOTAÇÃO. Rows include Despesas Correntes, Pessoal e Encargos Sociais, Aplicações Diretas, Investimentos, etc.



PREFEITURA MUNICIPAL DE JI-PARANÁ

Av. 2 de Abril, 1701 - CNPJ:04092672/0001-25

Orçamento Programa - Exercício de 2012

TABELA EXPLICATIVA - CAMPO DE ATUAÇÃO E LEGISLAÇÃO (§ unico, Art.22)

Página 2

Table with 3 columns: ORGÃO, UNIDADE, Description. Row: 02 GABINETE DO PREFEITO

Table with 2 columns: CAMPO DE ATUACAO, LEGISLACAO. Row: LEI MUNICIPAL Nº 1397 DE 05/07/2005, ORGANIZAÇÃO ADMINISTRATIVA LOCAL

* Assistir ao Prefeito nas funções e atividades político-administrativas;
* Promover todos os serviços ligados ao Gabinete e serviços gerais pelo prefeito municipal e etc.
* LICITAÇÃO E COMPRAS: Elaboração de Licitações, compras, de bens, serviços e obras quando devidamente autorizadas;
* SECRETARIA: Serviços de protocolo, cópias de documentos, elaboração de projetos de leis, decretos, portarias, convênios e etc.



PREFEITURA MUNICIPAL DE JI-PARANÁ

Av. 2 de Abril, 1701 - CNPJ:04092672/0001-25

Orçamento Programa - Exercício de 2012

TABELA EXPLICATIVA - CAMPO DE ATUAÇÃO E LEGISLAÇÃO (§ unico, Art.22)

Página 3

Table with 3 columns: ORGÃO, UNIDADE, Description. Row: 03 SECRETARIA MUNICIPAL DE FAZENDA

Table with 2 columns: CAMPO DE ATUACAO, LEGISLACAO. Row: LEI MUNICIPAL Nº 1397 DE 05/07/2005, ORGANIZAÇÃO ADMINISTRATIVA LOCAL

* SECRETARIA: Efetuar a administração do processo de planejamento, mediante a orientação normativa e metodológica aos demais órgãos e entidades da Administração Municipal, na concepção e desenvolvimento das respectivas programações e na execução orçamentária;
* TRIBUTAÇÃO: Fiscalização e cobrança de impostos e taxas da administração, protocolo, expedições de protocolo, Div. Ativ.
* CONTABILIDADE: Balançetes, orçamentos, registros contábeis, segundo critérios contábeis públicos, obedecendo as orientações emanadas do Tribunal de Contas do Estado e o disposto na Lei de Responsabilidade Fiscal;
* TESOURARIA: Recebimentos, pagamentos, boletim de caixa.
* ENCARGOS GERAIS DO MUNICÍPIO: pagamento dívidas.
* Desenvolver outras atividades inerentes às suas competências.



PREFEITURA MUNICIPAL DE JI-PARANÁ

Av. 2 de Abril, 1701 - CNPJ:04092672/0001-25

Orçamento Programa - Exercício de 2012

TABELA EXPLICATIVA - CAMPO DE ATUAÇÃO E LEGISLAÇÃO (§ unico, Art.22)

Página 4

Table with 3 columns: ORGÃO, UNIDADE, Description. Row: 04 SECRETARIA MUNICIPAL DE ADMINISTRAÇÃO

Table with 2 columns: CAMPO DE ATUACAO, LEGISLACAO. Row: LEI MUNICIPAL Nº 1397 DE 05/07/2005, ORGANIZAÇÃO ADMINISTRATIVA LOCAL

* SECRETARIA: Programar, organizar, supervisionar e controlar as atividades relativas à administração de pessoal, material, patrimônio, arquivo e protocolo, conservação e vigilância do paço municipal e bens públicos do município e transporte interno;
* RH: Executar a política de recrutamento, seleção, treinamento e aperfeiçoamento do quadro de pessoal. Encargos e Contribuição, INSS, PASEP, elaboração da FOPAG, proventos de Inativos e Pensionistas, etc.
* ALMOXARIFADO: Recebimento e registro de materiais, etc
* PATRIMÔNIO: Recebimento e registro de materiais, controlar e zelar por sua integridade e etc.
* Cadastrar e manter atualizado o cadastramento de fornecedores do município;
* Executar todas as tarefas correlatas destinadas ao setor.

**PREFEITURA MUNICIPAL DE JI-PARANÁ**

Av. 2 de Abril, 1701 - CNPJ:04092672/0001-25

Orçamento Programa - Exercício de 2012

TABELA EXPLICATIVA - CAMPO DE ATUAÇÃO E LEGISLAÇÃO

(\$ unico, Art.22)

Página 5

ORGÃO	02	PODER EXECUTIVO
UNIDADE	05	SECRETARIA MUNICIPAL DE EDUCAÇÃO
CAMPO DE ATUACAO		LEGISLACAO
* Fazer cumprir as normas e diretrizes legalmente estabelecidas pelo Ministério da Educação e pela Secretaria de Estado de Educação, quanto ao funcionamento do ensino, observando as peculiaridades do Município;		CONSTITUIÇÃO FEDERAL, ESTADUAL, LEI ORGÂNICA DO MUNICÍPIO, LEI DE DIRETRIZES E BASES LEGAIS DA EDUCAÇÃO E OUTROS DIPLOMAS LEGAIS E REGULAMENTADOS
* Efetuar a chamada anual da população em idade escolar para matrículas;		OBRIGATORIEDADE DE APLICAÇÃO DOS 25%
* Planejar, coordenar e avaliar as atividades educacionais;		LEI MUNICIPAL Nº 1397 DE 05/07/2005
* Promover ações em vistas à erradicação ou minimização dos índices de analfabetismo;		ORGANIZAÇÃO ADMINISTRATIVA LOCAL
* Realizar atendimento educacional especializado aos portadores de deficiência, preferencialmente, na rede regular do ensino;		
* Encaminhar Crianças de 0 a 6 anos para escola, dar início na alfabetização para crianças em creches e pré-escolas, amparar menores carentes, etc.		
* Supervisionar e controlar merenda escolar.		
* Manter o transporte de alunos, dar condições satisfatórias para estudantes de todos os níveis de Ensino, etc.		
* Executar todas as tarefas correlatas destinadas ao setor.		

**PREFEITURA MUNICIPAL DE JI-PARANÁ**

Av. 2 de Abril, 1701 - CNPJ:04092672/0001-25

Orçamento Programa - Exercício de 2012

TABELA EXPLICATIVA - CAMPO DE ATUAÇÃO E LEGISLAÇÃO

(\$ unico, Art.22)

Página 6

ORGÃO	02	PODER EXECUTIVO
UNIDADE	06	SECRETARIA MUNICIPAL DE OBRAS E SERV. PUBLICOS
CAMPO DE ATUACAO		LEGISLACAO
* Promover a política de obras públicas urbanas rurais, com pessoal próprio ou no regime de contrato realizando a fiscalização;		LEI MUNICIPAL Nº 1397 DE 05/07/2005
* Promover abertura, manutenção, encaschamento e pavimentação de vias urbanas e estradas rurais na abrangência do município, sempre levando em consideração as ações de menor impacto ambiental;		ORGANIZAÇÃO ADMINISTRATIVA LOCAL
* Promover outras atividades inerentes à sua competência ou parceria com outros órgãos da Administração direta ou indireta.		

**PREFEITURA MUNICIPAL DE JI-PARANÁ**

Av. 2 de Abril, 1701 - CNPJ:04092672/0001-25

Orçamento Programa - Exercício de 2012

TABELA EXPLICATIVA - CAMPO DE ATUAÇÃO E LEGISLAÇÃO

(\$ unico, Art.22)

Página 7

ORGÃO	02	PODER EXECUTIVO
UNIDADE	07	SECRETARIA MUNICIPAL DE AGRICULTURA E MEIO AMB.
CAMPO DE ATUACAO		LEGISLACAO
* Promover a política agrícola e ambiental, com vistas ao desenvolvimento econômico-sustentável do município, diretamente ou mediante parceris com entes públicos ou não governamentais;		LEI MUNICIPAL Nº 1397 DE 05/07/2005
* Promover a execução de obras de urbanização que visem melhorar a qualidade de vida da população, primando pela recuperação das mata ciliares, criação de reservas e impedindo qualquer contaminação de todo patrimônio hídrico municipal;		ORGANIZAÇÃO ADMINISTRATIVA LOCAL
* Promover o incentivo das atividades agrícolas, repassando aos representantes locais, todos os conhecimentos possíveis do setor primário;		
* Promover a ampliação das atividades de plantio e conservação da lavoura;		
* Desenvolver programs de melhoria genética dos rebanhos existentes no município;		
* Produzir e distribuir mudas de produtos cultiváveis no município;		
* Proceder levantamento das necessidades, propor e acompanhar a execução das obras rurais em todas as áreas de ação do município;		
* Adquirir equipamentos destinados aos setores Urbano e agropecuário;		
* Promover demais atividades inerentes a sua competência.		

**PREFEITURA MUNICIPAL DE JI-PARANÁ**

Av. 2 de Abril, 1701 - CNPJ:04092672/0001-25

Orçamento Programa - Exercício de 2012

TABELA EXPLICATIVA - CAMPO DE ATUAÇÃO E LEGISLAÇÃO

(\$ unico, Art.22)

Página 8

ORGÃO	02	PODER EXECUTIVO
UNIDADE	08	SECRETARIA MUNICIPAL DE ASSISTÊNCIA SOCIAL
CAMPO DE ATUACAO		LEGISLACAO
* Programar, organizar, supervisionar e promover com cooperação técnica e financeira da união, Estado, Município e entidades não governamentais atuantes na área social, serviços de atendimentos à população;		LEI MUNICIPAL Nº 1397 DE 05/07/2005
* Promover atividades relacionadas com a execução de programs de ação social que objetivem promover a população carente, elevando-se a níveis social e econômico satisfatórios;		ORGANIZAÇÃO ADMINISTRATIVA LOCAL
* Promover programas que visem assitir aos deficientes, procurando integrá-los ao mercado de trabalho e à sociedade;		
* Promover programas que visem assitir aos menores, visando integrá-los à família e à sociedade, bem como ao mercado de trabalho;		
* Promover a proteção à família, à maternidade e à infância, através de programas de ação social;ç		
desenvolver outros programs de atividades sociais que objetivem promover família, os idosos, os adolescentes e os carentes, com acompanhamento social e onômico de suas recuperações;		
* Elaborar, executar e coordenar programs habitacionais;		
* Promover outras atividades inerentes a sua competência.		

**PREFEITURA MUNICIPAL DE JI-PARANÁ**

Av. 2 de Abril, 1701 - CNPJ:04092672/0001-25

Orçamento Programa - Exercício de 2012

TABELA EXPLICATIVA - CAMPO DE ATUAÇÃO E LEGISLAÇÃO

(\$ unico, Art.22)

Página 9

ORGÃO	02	PODER EXECUTIVO
-------	----	-----------------

UNIDADE	09	SECRETARIA MUNICIPAL DE GOVERNO
CAMPO DE ATUACAO		LEGISLACAO
* Auxiliar o prefeito no seu relacionamento político e administrativo com a as demais Secretarias, bem como com a população;		LEI MUNICIPAL Nº 1397 DE 05/07/2005
* Propor e acompanhar a execução de projetos técnicos, a elaboração de convênios;		ORGANIZAÇÃO ADMINISTRATIVA LOCAL
* promover estudos técnicos de planejamento das ações de desenvolvimento do município;		
* Elaborar a Lei de Diretrizes Orçamentárias aos orçamentos anuais e plurianual de investimento, juntamente com demais órgãos responsáveis;		
* Acompanhar, coordenar e avaliar planos, programs e projetos da administração municipal.		

**PREFEITURA MUNICIPAL DE JI-PARANÁ**

Av. 2 de Abril, 1701 - CNPJ:04092672/0001-25

Orçamento Programa - Exercício de 2012

TABELA EXPLICATIVA - CAMPO DE ATUAÇÃO E LEGISLAÇÃO

(\$ unico, Art.22)

Página 9

ORGÃO	02	PODER EXECUTIVO
UNIDADE	09	SECRETARIA MUNICIPAL DE GOVERNO
CAMPO DE ATUACAO		LEGISLACAO
* Auxiliar o prefeito no seu relacionamento político e administrativo com a as demais Secretarias, bem como com a população;		LEI MUNICIPAL Nº 1397 DE 05/07/2005
* Propor e acompanhar a execução de projetos técnicos, a elaboração de convênios;		ORGANIZAÇÃO ADMINISTRATIVA LOCAL
* promover estudos técnicos de planejamento das ações de desenvolvimento do município;		
* Elaborar a Lei de Diretrizes Orçamentárias aos orçamentos anuais e plurianual de investimento, juntamente com demais órgãos responsáveis;		
* Acompanhar, coordenar e avaliar planos, programs e projetos da administração municipal.		

**PREFEITURA MUNICIPAL DE JI-PARANÁ**

Av. 2 de Abril, 1701 - CNPJ:04092672/0001-25

Orçamento Programa - Exercício de 2012

TABELA EXPLICATIVA - CAMPO DE ATUAÇÃO E LEGISLAÇÃO

(\$ unico, Art.22)

Página 10

ORGÃO	02	PODER EXECUTIVO
UNIDADE	10	SECRETARIA MUNICIPAL DE DESENVOLVIMENTO ECONOMICO
CAMPO DE ATUACAO		LEGISLACAO
* Promover a política de obras públicas urbanas rurais, com pessoal próprio ou no regime de contrato realizando a fiscalização;		LEI MUNICIPAL Nº 1397 DE 05/07/2005
* Promover abertura, manutenção, encaschamento e pavimentação de vias urbanas e estradas rurais na abrangência do município, sempre levando em consideração as ações de menor impacto ambiental;		ORGANIZAÇÃO ADMINISTRATIVA LOCAL
* Promover outras atividades inerentes à sua competência ou parceria com outros órgãos da Administração direta ou indireta.		

ORGÃO	02	PODER EXECUTIVO
UNIDADE	10	SECRETARIA MUNICIPAL DE DESENVOLVIMENTO ECONOMICO
CAMPO DE ATUACAO		LEGISLACAO
* Elaborar e propor políticas de desenvolvimento econômico, através de medidas efetivas de promoção do crescimento do município que resultem num instrumento seguro do bem-estar social, observando as peculiaridades do mercado regional e proteção do meio ambiente;		LEI MUNICIPAL Nº 1397 DE 05/07/2005
* Promover a elaboração de planos, programas e projetos, conjunto com a Secretaria Municipal de Governo, visando o fomento à indústria, comércio, serviços, abastecimento e produção rural;		ORGANIZAÇÃO ADMINISTRATIVA LOCAL
* Articular as políticas setoriais e municipais com entes estadual e federal;		
* Planejar e coordenar programs e projetos de difusão e tecnologia e informação de mercado, am articulação com a Secretaria Municipal de Governo;		
* Desenvolver, junto às secretarias municipais de Fazenda e Governo, políticas de incentivo fiscal;		
* Contactar órgãos técnicos, financeiros e empresas, visando obter instrumentos e a congregação recursos de suporte as iniciativas;		
* Desenvolver ações para criar condições para o desenvolvimento econômico do município;		
* Incentivar através de programs específicos as pequenas e micro-empresas para ampliar e criar empregos e renda;		
* Acompanhar a celebração e execução de convênios, bem como a devida prestação de contas;		
* Coordenar a elaboração de relatórios periódicos sobre a situação do município, suas finanças e seus serviços, sugerindo as medidas que julgar convenientes para o envio à Câmara municipal.		

**PREFEITURA MUNICIPAL DE JI-PARANÁ**

Av. 2 de Abril, 1701 - CNPJ:04092672/0001-25

Orçamento Programa - Exercício de 2012

TABELA EXPLICATIVA - CAMPO DE ATUAÇÃO E LEGISLAÇÃO

(\$ unico, Art.22)

Página 11

ORGÃO	02	PODER EXECUTIVO
UNIDADE	11	SECRETARIA MUNICIPAL DE SAUDE
CAMPO DE ATUACAO		LEGISLACAO
* Promover atividades relativas à execução de programas de saúde que visem o bem-estar da população;		CONSTITUIÇÃO FEDERAL, ESTADUAL, LEI ORGÂNICA DO MUNICÍPIO, LEI DE DIRETRIZES E BASES LEGAIS DA SAÚDE E OUTROS DIPLOMAS LEGAIS E REGULAMENTADOS
* Promover campanhas d educação sanitária e medicina preventiva;		OBRIGATORIEDADE DE APLICAÇÃO DOS 15%
* Efetuar através dos centros e postos de saúde a triagem de casos para concessão de assistência médica e odontológica;		LEI MUNICIPAL Nº 1397 DE 05/07/2005
* Desenvolver atividades integradas com os sistemas federal e Estadual de saúde;		ORGANIZAÇÃO ADMINISTRATIVA LOCAL
* Promover a intenação de estabelecimentos comerciais e industriais cujas condições de higiene justifiquem a medida;		
* Prestar Assistência médico-hospitalar, ambulatorial, Vigilância e Epidemiológica ao município, fazer atendimentos, internações visitas, transporte de pessoas carentes e necessitadas.		
* Gerir o Fundo Municipal de Saúde e adotar as providências relativas às decisões do Conselho Municipal de Saúde;		
* Prevenir doenças, promover a saúde e executar demais atividades correlatas ao setor.		

**PREFEITURA MUNICIPAL DE JI-PARANÁ**

Av. 2 de Abril, 1701 - CNPJ:04092672/0001-25

Orçamento Programa - Exercício de 2012

TABELA EXPLICATIVA - CAMPO DE ATUAÇÃO E LEGISLAÇÃO

(\$ unico, Art.22)

Página 12

ORGÃO	02	PODER EXECUTIVO
UNIDADE	13	PROCURADORIA GERAL DO MUNICPIO
CAMPO DE ATUACAO		LEGISLACAO
* Programar, organizar e orientar as atividades relativas ao assessoramento jurídico dos órgãos da administração municipal;		LEI MUNICIPAL Nº 1397 DE 05/07/2005
* Promover a representação do município e da fazenda municipal, no foro judicial e extrajudicial;		ORGANIZAÇÃO ADMINISTRATIVA LOCAL
* Promover a elaboração de pareceres sobre as consultas formuladas pelos órgãos da administração, municipal, amnutar contratos, convênios e outros atos de natureza jurídica;		

* Dar parecer em processos administrativos, expedir notificações administrativas judiciais e extrajudiciais;
 * Assessorar administrativamente e judicialmente todas as atividades dos Conselhos Municipais, Fundos e Comissões Internas;
 * Exercer outras atividades inerentes à sua competência.

PREFEITURA MUNICIPAL DE JI-PARANÁ
 Av. 2 de Abril, 1701 - CNPJ:04092672/0001-25

Orçamento Programa - Exercício de 2012

TABELA EXPLICATIVA - CAMPO DE ATUAÇÃO E LEGISLAÇÃO
 (§ unico, Art.22)

Página 13

ORGÃO	02	PODER EXECUTIVO
UNIDADE	14	CONTROLADORIA GERAL DO MUNICIPIO
CAMPO DE ATUACAO		LEGISLACAO

* Orientar, fiscalizar, acompanhar e avaliar o controle interno da administração municipal
 * Examinar e aviar os demonstrativos contábeis orçamentários, financeiros, patrimoniais, de inventários e da execução das despesas e da arrecadação da receita, da administração direta e indireta do município;
 * Exarar parecer sobre a regularidade das despesas;
 * Manifestar-se expressamente, sempre que necessário, perante o chefe do Poder Executivo e secretários acerca do cumprimento das determinações legais e aplicadas à administração Pública e etc.

PREFEITURA MUNICIPAL DE JI-PARANÁ
 Av. 2 de Abril, 1701 - CNPJ:04092672/0001-25

Orçamento Programa - Exercício de 2012

TABELA EXPLICATIVA - CAMPO DE ATUAÇÃO E LEGISLAÇÃO
 (§ unico, Art.22)

Página 14

ORGÃO	02	PODER EXECUTIVO
UNIDADE	15	SECRETARIA MUNICIPAL DE ESPORTE
CAMPO DE ATUACAO		LEGISLACAO

* Elaborar e propor políticas de desenvolvimento do desporto, através de medidas de incentivos ao esporte no município;
 * Promover a elaboração de programas e projetos com o objetivo de disseminar através de práticas esportivas o bom relacionamento da juventude jiparanaense;
 * Promover a participação de estudantes nos programas desportivos e torneios idealizados pela secretaria;
 * Desenvolver torneios objetivando a integração de toda a comunidade jiparanaense;
 * Propor ao Chefe do Executivo a implantação de área para prática de esportes nos bairros que não dispõe do benefício.

PREFEITURA MUNICIPAL DE JI-PARANÁ
 Av. 2 de Abril, 1701 - CNPJ:04092672/0001-25

Orçamento Programa - Exercício de 2012

TABELA EXPLICATIVA - CAMPO DE ATUAÇÃO E LEGISLAÇÃO
 (§ unico, Art.22)

Página 15

ORGÃO	02	PODER EXECUTIVO
UNIDADE	16	SECRETARIA MUNICIPAL DE REGULARIZAÇÃO FUNDIÁRIA E HABITAÇÃO
CAMPO DE ATUACAO		LEGISLACAO

* Fiscalizar, analisar e emitir parecer acerca de projetos que impliquem em parcelamento do solo urbano (loteamento, desmembramentos e regularização), no Município de Ji-paraná;
 * Atualizar e manter o cadastro imobiliário do Município de Ji-Paraná ;
 * Realizar levantamento topográfico para fins de regularização;
 * Efetuar demarcações de áreas quando necessário;
 * Manter atualizado o mapa da cidade, com numeração do setor,quadra, lote, arruamento;
 * Manter o controle das áreas de propriedade do Município de Ji-Paraná ;
 * Confeccionar e emitir títulos definitivos ;
 * Estabelecer normas e procedimentos para o bom andamento do serviço interno, prezando pela excelência no atendimento ao municípe ;
 * Articular a regularização das áreas ocupadas pela população de baixa renda, passíveis de implantação de programas habitacionais;
 * Promover programas de habitação popular em articulação com os órgãos federais,regionais e estaduais e pelas organizações da sociedade civil;
 * Captar recursos para projetos e programas específicos junto a órgãos, entidades e programas internacionais,federais e estaduais.

PREFEITURA MUNICIPAL DE JI-PARANÁ
 Av. 2 de Abril, 1701 - CNPJ:04092672/0001-25

Orçamento Programa - Exercício de 2012

TABELA EXPLICATIVA - CAMPO DE ATUAÇÃO E LEGISLAÇÃO
 (§ unico, Art.22)

Página 16

ORGÃO	19	FUNDAÇÃO CULTURAL DE JI-PAR
UNIDADE	01	FUNDAÇÃO CULTURAL DE JI-PARANÁ
CAMPO DE ATUACAO		LEGISLACAO

* Planejamento, execução e supervisão de programas cultuais, estimular, por todas as formas, as manifestações, mater e conservar obras de caráter artístico-cultural, para a constituição de seu acervo e patrimônio.

PREFEITURA MUNICIPAL DE JI-PARANÁ
 Av. 2 de Abril, 1701 - CNPJ:04092672/0001-25

Orçamento Programa - Exercício de 2012

TABELA EXPLICATIVA - CAMPO DE ATUAÇÃO E LEGISLAÇÃO
 (§ unico, Art.22)

Página 17

ORGÃO	20	FUNDO DE PREVIDÊNCIA SOCIAL
UNIDADE	01	GABINETE DO PRESIDENTE - SERVIÇOS ADMINISTRATIVA DO FPS
CAMPO DE ATUACAO		LEGISLACAO

Programar, organizar, supervisionar e controlar as atividades relativas à administração de pessoal, material, patrimônio, arquivo e protocolo.
 * Executar todas as tarefas correlatas destinadas ao setor.



PREFEITURA MUNICIPAL DE JI-PARANÁ
 Av. 2 de Abril, 1701 - CNPJ:04092672/0001-25

Orçamento Programa - Exercício de 2012

TABELA EXPLICATIVA - CAMPO DE ATUAÇÃO E LEGISLAÇÃO
 (§ unico, Art.22)

Página 18

ORGÃO	20	FUNDO DE PREVIDÊNCIA SOCIAL
UNIDADE	02	REGIME PRÓPRIO PREVIDÊNCIA SOCIAL - RPPS/ FUNDO PREVIDENCIA
CAMPO DE ATUACAO		LEGISLACAO

* Dar cobertura aos riscos a que estão sujeitos os beneficiários e compreender um conjunto de benefícios;
 * Garantir meios de subsistência nos eventos de invalidez, doença, acidente em serviço, idade avançada, reclusão e morte;
 * Proteção à maternidade e à família.

QUADRO DAS DOTAÇÕES DA NATUREZA DA DESPESA POR MODALIDADE - CONSOLIDAÇÃO GERAL



PREFEITURA MUNICIPAL DE JI-PARANÁ
 Av. 2 de Abril, 1701 - CNPJ:04092672/0001-25

Exercício: 2012

QUADRO DAS DOTAÇÕES DA NATUREZA DA DESPESA POR MODALIDADE - CONSOLIDAÇÃO GERAL

CODIGO	ESPECIFICAÇÃO	DOTAÇÃO
3	Despesas Correntes	141.570.660,10
1	Pessoal e Encargos Sociais	75.629.235,84
90	Aplicações Diretas	71.731.160,16
91	Aplic. Direta Dec. Oper. entre Órgãos, Fundos e	3.898.075,68
2	Juros e Encargos da Dívida	280.000,00
90	Aplicações Diretas	280.000,00
3	Outras Despesas Correntes	65.661.424,26
50	Transferências a Instituições Privadas sem Fins l	1.432.300,00
70	Transferências a Instituições Multigovernamentais	1.398.568,25
90	Aplicações Diretas	62.830.556,01
4	Despesas de Capital	11.352.739,51
4	Investimentos	9.152.739,51
70	Transferências a Instituições Multigovernamentais	11.600,00
90	Aplicações Diretas	9.141.139,51
6	Amortização da Dívida	2.200.000,00
90	Aplicações Diretas	2.200.000,00
9	Reserva de Contingência	9.421.543,12
9	Reserva de Contingência	9.421.543,12
99	A Definir	9.421.543,12
TOTAL		162.344.942,73

QUADRO DAS DOTAÇÕES DA NATUREZA DA DESPESA POR MODALIDADE - POR ÓRGÃO



PREFEITURA MUNICIPAL DE JI-PARANÁ
 Av. 2 de Abril, 1701 - CNPJ:04092672/0001-25

Exercício: 2012

QUADRO DAS DOTAÇÕES DA NATUREZA DA DESPESA POR MODALIDADE - POR ÓRGÃO

CODIGO	ESPECIFICAÇÃO	DOTAÇÃO
0101	CAMARA MUNICIPAL	
3	Despesas Correntes	6.383.792,89
1	Pessoal e Encargos Sociais	6.048.792,89
90	Aplicações Diretas	4.043.792,89
91	Aplic. Direta Dec. Oper. entre Órgãos, Fundos e l	3.950.792,89
3	Outras Despesas Correntes	93.000,00
90	Aplicações Diretas	2.005.000,00
4	Despesas de Capital	2.005.000,00
4	Investimentos	335.000,00
90	Aplicações Diretas	335.000,00
0202	GABINETE DO PREFEITO	
3	Despesas Correntes	4.481.105,42
1	Pessoal e Encargos Sociais	4.446.305,42
90	Aplicações Diretas	2.796.254,58
91	Aplic. Direta Dec. Oper. entre Órgãos, Fundos e l	2.716.078,96
3	Outras Despesas Correntes	80.175,62
50	Transferências a Instituições Privadas sem Fins l	1.650.050,84
70	Transferências a Instituições Multigovernamentais	500,00
90	Aplicações Diretas	240.000,00
4	Despesas de Capital	1.409.550,84
4	Investimentos	34.800,00
90	Aplicações Diretas	34.800,00
0203	SECRETARIA MUNICIPAL DE FAZENDA	
3	Despesas Correntes	6.750.981,50
1	Pessoal e Encargos Sociais	4.486.151,50
90	Aplicações Diretas	2.886.989,28
91	Aplic. Direta Dec. Oper. entre Órgãos, Fundos e l	2.683.442,72
2	Juros e Encargos da Dívida	203.546,56
90	Aplicações Diretas	280.000,00
3	Outras Despesas Correntes	1.319.162,22
90	Aplicações Diretas	1.319.162,22
4	Despesas de Capital	2.264.830,00
4	Investimentos	64.830,00
90	Aplicações Diretas	64.830,00
6	Amortização da Dívida	2.200.000,00
90	Aplicações Diretas	2.200.000,00
0204	SECRETARIA MUNICIPAL DE ADMINISTRAÇÃO	
0204	SECRETARIA MUNICIPAL DE ADMINISTRAÇÃO	
3	Despesas Correntes	11.240.023,84
1	Pessoal e Encargos Sociais	10.924.233,84
90	Aplicações Diretas	6.694.592,82
91	Aplic. Direta Dec. Oper. entre Órgãos, Fundos e l	6.509.292,74
3	Outras Despesas Correntes	185.300,08
90	Aplicações Diretas	4.229.641,02
4	Despesas de Capital	315.790,00
4	Investimentos	315.790,00
90	Aplicações Diretas	315.790,00
0205	SECRETARIA MUNICIPAL DE EDUCAÇÃO	
3	Despesas Correntes	32.650.438,28
1	Pessoal e Encargos Sociais	30.360.655,74
90	Aplicações Diretas	17.791.392,19
91	Aplic. Direta Dec. Oper. entre Órgãos, Fundos e l	16.507.722,39
3	Outras Despesas Correntes	1.283.669,80
50	Transferências a Instituições Privadas sem Fins l	12.569.263,55
70	Transferências a Instituições Multigovernamentais	126.000,00
90	Aplicações Diretas	1.108.371,49
4	Despesas de Capital	11.334.892,06
4	Investimentos	2.289.782,54
70	Transferências a Instituições Multigovernamentais	2.289.782,54
90	Aplicações Diretas	11.600,00
0206	SECRETARIA MUNICIPAL DE OBRAS E SERV. PUI	
3	Despesas Correntes	26.715.575,59
1	Pessoal e Encargos Sociais	21.748.204,95
90	Aplicações Diretas	4.527.894,84
91	Aplic. Direta Dec. Oper. entre Órgãos, Fundos e l	4.256.037,94
3	Outras Despesas Correntes	271.856,90
90	Aplicações Diretas	17.220.310,11
90	Aplicações Diretas	17.220.310,11

4	Despesas de Capital	4.967.370,64
4	Investimentos	4.967.370,64
90	Aplicações Diretas	4.967.370,64
0207	SECRETARIA MUNICIPAL DE AGRICULTURA E ME	2.429.762,62
3	Despesas Correntes	2.026.762,62
1	Pessoal e Encargos Sociais	898.262,62
90	Aplicações Diretas	858.656,54
0207	SECRETARIA MUNICIPAL DE AGRICULTURA E ME	2.429.762,62
3	Despesas Correntes	2.026.762,62
1	Pessoal e Encargos Sociais	898.262,62
91	Aplic. Direta Dec. Oper. entre Órgãos, Fundos e	39.806,08
3	Outras Despesas Correntes	1.128.500,00
50	Transferências a Instituições Privadas sem Fins I	22.000,00
90	Aplicações Diretas	1.106.500,00
4	Despesas de Capital	403.000,00
4	Investimentos	403.000,00
90	Aplicações Diretas	403.000,00
0208	SECRETARIA MUNICIPAL DE ASSISTÊNCIA SOCI	4.878.799,28
3	Despesas Correntes	4.757.250,08
1	Pessoal e Encargos Sociais	2.015.229,16
90	Aplicações Diretas	1.873.871,16
91	Aplic. Direta Dec. Oper. entre Órgãos, Fundos e	141.358,00
3	Outras Despesas Correntes	2.742.020,92
50	Transferências a Instituições Privadas sem Fins I	1.273.800,00
70	Transferências a Instituições Multigovernamentais	50.196,76
90	Aplicações Diretas	1.418.024,16
4	Despesas de Capital	121.549,20
4	Investimentos	121.549,20
90	Aplicações Diretas	121.549,20
0209	SECRETARIA MUNICIPAL DE GOVERNO	1.831.224,20
3	Despesas Correntes	1.821.224,20
1	Pessoal e Encargos Sociais	1.785.224,20
90	Aplicações Diretas	1.686.205,56
91	Aplic. Direta Dec. Oper. entre Órgãos, Fundos e	99.018,64
3	Outras Despesas Correntes	36.000,00
90	Aplicações Diretas	36.000,00
4	Despesas de Capital	10.000,00
4	Investimentos	10.000,00
90	Aplicações Diretas	10.000,00
0210	SECRETARIA MUNICIPAL DE DESENVOLVIMENTC	730.850,06
3	Despesas Correntes	722.850,06
1	Pessoal e Encargos Sociais	525.749,06
90	Aplicações Diretas	517.982,28
91	Aplic. Direta Dec. Oper. entre Órgãos, Fundos e	7.766,78
0210	SECRETARIA MUNICIPAL DE DESENVOLVIMENTC	730.850,06
3	Despesas Correntes	722.850,06
3	Outras Despesas Correntes	197.101,00
90	Aplicações Diretas	197.101,00
4	Despesas de Capital	8.000,00
4	Investimentos	8.000,00
90	Aplicações Diretas	8.000,00
0211	SECRETARIA MUNICIPAL DE SAUDE	46.638.476,30
3	Despesas Correntes	46.212.559,17
1	Pessoal e Encargos Sociais	27.698.914,60
90	Aplicações Diretas	26.383.492,22
91	Aplic. Direta Dec. Oper. entre Órgãos, Fundos e	1.315.422,38
3	Outras Despesas Correntes	18.513.644,57
90	Aplicações Diretas	18.513.644,57
4	Despesas de Capital	425.917,13
4	Investimentos	425.917,13
90	Aplicações Diretas	425.917,13
0213	PROCURADORIA GERAL DO MUNICIPIO	3.581.181,97
3	Despesas Correntes	2.825.930,42
1	Pessoal e Encargos Sociais	2.509.930,42
90	Aplicações Diretas	2.429.749,76
91	Aplic. Direta Dec. Oper. entre Órgãos, Fundos e	80.180,66
3	Outras Despesas Correntes	316.000,00
90	Aplicações Diretas	316.000,00
4	Despesas de Capital	5.000,00
4	Investimentos	5.000,00
90	Aplicações Diretas	5.000,00
9	Reserva de Contingência	750.251,55
9	Reserva de Contingência	750.251,55
99	A Definir	750.251,55
0214	CONTROLADORIA GERAL DO MUNICIPIO	522.089,98
3	Despesas Correntes	483.589,98
1	Pessoal e Encargos Sociais	444.380,08
90	Aplicações Diretas	426.403,66
91	Aplic. Direta Dec. Oper. entre Órgãos, Fundos e	17.976,42
3	Outras Despesas Correntes	39.209,90
90	Aplicações Diretas	39.209,90
0214	CONTROLADORIA GERAL DO MUNICIPIO	522.089,98
4	Despesas de Capital	38.500,00
4	Investimentos	38.500,00
90	Aplicações Diretas	38.500,00
0215	SECRETARIA MUNICIPAL DE ESPORTE	933.934,86
3	Despesas Correntes	858.384,86
1	Pessoal e Encargos Sociais	600.384,86
90	Aplicações Diretas	564.687,10
91	Aplic. Direta Dec. Oper. entre Órgãos, Fundos e	35.697,76
3	Outras Despesas Correntes	258.000,00
50	Transferências a Instituições Privadas sem Fins I	10.000,00
90	Aplicações Diretas	248.000,00
4	Despesas de Capital	75.550,00
4	Investimentos	75.550,00
90	Aplicações Diretas	75.550,00
0216	SECRETARIA MUNICIPAL DE REGULARIZAÇÃO F	610.255,28
3	Despesas Correntes	600.605,28
3	Outras Despesas Correntes	600.605,28
90	Aplicações Diretas	600.605,28
4	Despesas de Capital	9.650,00
4	Investimentos	9.650,00
90	Aplicações Diretas	9.650,00
1901	FUNDAÇÃO CULTURAL DE JI-PARANÁ	540.000,00
3	Despesas Correntes	525.000,00
1	Pessoal e Encargos Sociais	265.000,00
90	Aplicações Diretas	246.000,00
91	Aplic. Direta Dec. Oper. entre Órgãos, Fundos e	19.000,00
3	Outras Despesas Correntes	260.000,00
90	Aplicações Diretas	260.000,00
4	Despesas de Capital	15.000,00
4	Investimentos	15.000,00
90	Aplicações Diretas	15.000,00
2001	GABINETE DO PRESIDENTE - SERVIÇOS ADMINIS	620.244,24
3	Despesas Correntes	587.244,24
1	Pessoal e Encargos Sociais	145.244,24
90	Aplicações Diretas	120.744,24
91	Aplic. Direta Dec. Oper. entre Órgãos, Fundos e	24.500,00
0201	GABINETE DO PRESIDENTE - SERVIÇOS ADMINIS	620.244,24
3	Despesas Correntes	587.244,24
3	Outras Despesas Correntes	442.000,00
90	Aplicações Diretas	442.000,00
4	Despesas de Capital	33.000,00
4	Investimentos	33.000,00
90	Aplicações Diretas	33.000,00
2002	REGIME PRÓPRIO PREVIDÊNCIA SOCIAL - RPPS/	10.806.206,42
3	Despesas Correntes	2.134.914,85
3	Outras Despesas Correntes	2.134.914,85
90	Aplicações Diretas	2.134.914,85
9	Reserva de Contingência	8.671.291,57
9	Reserva de Contingência	8.671.291,57
99	A Definir	8.671.291,57
TOTAL		162.344.942,73

QUADRO DAS DOTAÇÕES DA NATUREZA DA DESPESA POR MODALIDADE - POR ÓRGÃO E UNIDADE



PREFEITURA MUNICIPAL DE JI-PARANÁ

Av. 2 de Abril, 1701

04092672/0001-25

Exercício: 2012

QUADRO DAS DOTAÇÕES DA NATUREZA DA DESPESA POR MODALIDADE - POR ÓRGÃO E UNIDADE

CODIGO	ESPECIFICAÇÃO	DOTAÇÃO
0101	CAMARA MUNICIPAL	6.383.792,89
010101	CAMARA DOS VEREADORES	6.383.792,89
3	Despesas Correntes	6.048.792,89
1	Pessoal e Encargos Sociais	4.043.792,89
90	Aplicações Diretas	3.950.792,89
91	Aplic. Direta Dec. Oper. entre Órgãos, Fundos e	93.000,00
3	Outras Despesas Correntes	2.005.000,00
90	Aplicações Diretas	2.005.000,00
4	Despesas de Capital	335.000,00
4	Investimentos	335.000,00
90	Aplicações Diretas	335.000,00
0202	GABINETE DO PREFEITO	4.481.105,42
020201	GABINETE DO PREFEITO	4.481.105,42
3	Despesas Correntes	4.446.305,42
1	Pessoal e Encargos Sociais	2.796.254,58
90	Aplicações Diretas	2.716.078,96
91	Aplic. Direta Dec. Oper. entre Órgãos, Fundos e	80.175,62
3	Outras Despesas Correntes	1.650.050,84
50	Transferências a Instituições Privadas sem Fins I	500,00
70	Transferências a Instituições Multigovernamentais	240.000,00
90	Aplicações Diretas	1.409.550,84
4	Despesas de Capital	34.800,00
4	Investimentos	34.800,00
90	Aplicações Diretas	34.800,00
0203	SECRETARIA MUNICIPAL DE FAZENDA	6.750.981,50
020301	GABINETE DO SECRETARIO MUN. DE FAZENDA	6.718.572,28
3	Despesas Correntes	4.453.742,28
1	Pessoal e Encargos Sociais	2.886.989,28
90	Aplicações Diretas	2.683.442,72
91	Aplic. Direta Dec. Oper. entre Órgãos, Fundos e	203.546,56
2	Juros e Encargos da Dívida	280.000,00
90	Aplicações Diretas	280.000,00
3	Outras Despesas Correntes	1.286.753,00
90	Aplicações Diretas	1.286.753,00
4	Despesas de Capital	2.264.830,00
4	Investimentos	64.830,00
90	Aplicações Diretas	64.830,00
0203	SECRETARIA MUNICIPAL DE FAZENDA	6.750.981,50
020301	GABINETE DO SECRETARIO MUN. DE FAZENDA	6.718.572,28
4	Despesas de Capital	2.264.830,00
6	Amortização da Dívida	2.200.000,00
90	Aplicações Diretas	2.200.000,00
020302	GERENCIA GERAL DE ARRECADACAO	32.409,22
3	Despesas Correntes	32.409,22
3	Outras Despesas Correntes	32.409,22
90	Aplicações Diretas	32.409,22
0204	SECRETARIA MUNICIPAL DE ADMINISTRAÇÃO	11.240.023,84
020401	GABINETE SECRETARIO MUN. DE ADMINISTRAÇ	11.240.023,84
3	Despesas Correntes	10.924.233,84
1	Pessoal e Encargos Sociais	6.694.592,82
90	Aplicações Diretas	6.509.292,74
91	Aplic. Direta Dec. Oper. entre Órgãos, Fundos e	185.300,08
3	Outras Despesas Correntes	4.229.641,02
90	Aplicações Diretas	4.229.641,02
4	Despesas de Capital	315.790,00
4	Investimentos	315.790,00
90	Aplicações Diretas	315.790,00
0205	SECRETARIA MUNICIPAL DE EDUCAÇÃO	32.650.438,28
020501	GABINETE DO SECRETARIO MUN. DE EDUCAÇAC	3.862.426,38
3	Despesas Correntes	3.815.386,38
1	Pessoal e Encargos Sociais	107.000,00
90	Aplicações Diretas	94.000,00
91	Aplic. Direta Dec. Oper. entre Órgãos, Fundos e	13.000,00
3	Outras Despesas Correntes	3.708.386,38
70	Transferências a Instituições Multigovernamentais	535.603,49
90	Aplicações Diretas	3.172.782,89
4	Despesas de Capital	47.040,00
4	Investimentos	47.040,00
90	Aplicações Diretas	47.040,00
020502	MANUTENÇÃO E DESENVOLVIMENTO DO ENSINI	2.483.206,46
3	Despesas Correntes	1.631.780,95
3	Outras Despesas Correntes	1.631.780,95
50	Transferências a Instituições Privadas sem Fins I	1.631.780,95
70	Transferências a Instituições Multigovernamentais	151.500,00
0205	SECRETARIA MUNICIPAL DE EDUCAÇÃO	32.650.438,28
020502	MANUTENÇÃO E DESENVOLVIMENTO DO ENSINI	2.483.206,46
3	Despesas Correntes	1.631.780,95
3	Outras Despesas Correntes	1.631.780,95
90	Aplicações Diretas	1.450.280,95
4	Despesas de Capital	851.425,51
4	Investimentos	851.425,51
70	Transferências a Instituições Multigovernamentais	2.800,00
90	Aplicações Diretas	846.625,51
020503	MANUTENÇÃO E DESENV. DO FUNDEB	18.623.383,40
3	Despesas Correntes	18.329.583,40
1	Pessoal e Encargos Sociais	17.586.228,86
90	Aplicações Diretas	16.315.559,06
91	Aplic. Direta Dec. Oper. entre Órgãos, Fundos e	1.270.669,80
3	Outras Despesas Correntes	743.354,54
70	Transferências a Instituições Multigovernamentais	5.400,00
90	Aplicações Diretas	737.954,54
4	Despesas de Capital	293.800,00
4	Investimentos	293.800,00
70	Transferências a Instituições Multigovernamentais	5.400,00
90	Aplicações Diretas	288.400,00
020504	MANUTENÇÃO E DESENV. DO ENSINO FUNDAME	7.542.258,71
3	Despesas Correntes	6.456.741,68
3	Outras Despesas Correntes	6.456.741,68
50	Transferências a Instituições Privadas sem Fins I	96.000,00
70	Transferências a Instituições Multigovernamentais	415.868,00
90	Aplicações Diretas	5.944.873,68
4	Despesas de Capital	1.085.517,03
4	Investimentos	1.085.517,03
70	Transferências a Instituições Multigovernamentais	3.400,00
90	Aplicações Diretas	1.082.117,03
020505	MANUTENÇÃO DO CONSELHO MUN. DE EDUCAÇ	139.163,33
3	Despesas Correntes	127.163,33
1	Pessoal e Encargos Sociais	98.163,33
90	Aplicações Diretas	98.163,33
3	Outras Despesas Correntes	29.000,00
90	Aplicações Diretas	29.000,00
0205	SECRETARIA MUNICIPAL DE EDUCAÇÃO	32.650.438,28
020505	MANUTENÇÃO DO CONSELHO MUN. DE EDUCAÇ	139.163,33
4	Despesas de Capital	12.000,00
4	Investimentos	12.000,00
90	Aplicações Diretas	12.000,00
0206	SECRETARIA MUNICIPAL DE OBRAS E SERV. PU	26.715.575,59
020601	GABINETE DO SECRETARIO MUN. DE OBRAS	5.498.518,06
3	Despesas Correntes	5.498.518,06
1	Pessoal e Encargos Sociais	4.527.894,84
90	Aplicações Diretas	4.256.037,94
91	Aplic. Direta Dec. Oper. entre Órgãos, Fundos e	271.856,90
3	Outras Despesas Correntes	970.623,22
90	Aplicações Diretas	970.623,22
020602	DEPARTAMENTO DE OBRAS E SERVIÇOS PÚBLIC	21.217.057,53
3	Despesas Correntes	16.249.686,89
3	Outras Despesas Correntes	16.249.686,89
90	Aplicações Diretas	16.249.686,89
4	Despesas de Capital	4.967.370,64
4	Investimentos	4.967.370,64
90	Aplicações Diretas	4.967.370,64

0207	SECRETARIA MUNICIPAL DE AGRICULTURA E ME	2.429.762,62	91	Aplic. Direta Dec. Oper. entre Órgãos, Fundos e	80.180,66
020701	GABINETE DO SECRETARIO DE AGRICULTURA	1.756.762,62	3	Outras Despesas Correntes	316.000,00
3	Despesas Correntes	1.706.762,62	90	Aplicações Diretas	316.000,00
1	Pessoal e Encargos Sociais	898.262,62	4	Despesas de Capital	5.000,00
90	Aplicações Diretas	858.656,54	4	Investimentos	5.000,00
91	Aplic. Direta Dec. Oper. entre Órgãos, Fundos e	39.606,08	90	Aplicações Diretas	5.000,00
3	Outras Despesas Correntes	808.500,00	9	Reserva de Contingência	750.251,55
50	Transferências a Instituições Privadas sem Fins I	22.000,00	9	Reserva de Contingência	750.251,55
90	Aplicações Diretas	786.500,00	99	A Definir	750.251,55
4	Despesas de Capital	50.000,00			
4	Investimentos	50.000,00	0214	CONTROLADORIA GERAL DO MUNICIPIO	522.089,98
90	Aplicações Diretas	50.000,00	021401	GABINETE DA CONTROLADORIA GERAL	522.089,98
020702	FUNDO MUNICIPAL DE DESENVOLV. AMBIENTAL	673.000,00	3	Despesas Correntes	483.589,98
3	Despesas Correntes	320.000,00	1	Pessoal e Encargos Sociais	444.380,08
3	Outras Despesas Correntes	320.000,00			
90	Aplicações Diretas	320.000,00	0214	CONTROLADORIA GERAL DO MUNICIPIO	522.089,98
4	Despesas de Capital	320.000,00	021401	GABINETE DA CONTROLADORIA GERAL	522.089,98
		353.000,00	3	Despesas Correntes	483.589,98
0205	SECRETARIA MUNICIPAL DE EDUCAÇÃO	32.650.438,28	1	Pessoal e Encargos Sociais	444.380,08
020505	MANUTENÇÃO DO CONSELHO MUN. DE EDUCAÇÃO	139.163,33	90	Aplicações Diretas	426.403,66
4	Despesas de Capital	12.000,00	91	Aplic. Direta Dec. Oper. entre Órgãos, Fundos e	17.976,42
4	Investimentos	12.000,00	3	Outras Despesas Correntes	39.209,90
90	Aplicações Diretas	12.000,00	90	Aplicações Diretas	39.209,90
0206	SECRETARIA MUNICIPAL DE OBRAS E SERV. PUI	26.715.575,59	4	Despesas de Capital	38.500,00
020601	GABINETE DO SECRETARIO MUN. DE OBRAS	5.498.518,06	4	Investimentos	38.500,00
3	Despesas Correntes	5.498.518,06	90	Aplicações Diretas	38.500,00
1	Pessoal e Encargos Sociais	4.527.894,84			
90	Aplicações Diretas	4.256.037,94	0215	SECRETARIA MUNICIPAL DE ESPORTE	933.934,86
91	Aplic. Direta Dec. Oper. entre Órgãos, Fundos e	271.856,90	021501	GABINETE DO SECRETARIO DO ESPORTE	933.934,86
3	Outras Despesas Correntes	970.623,22	3	Despesas Correntes	858.384,86
90	Aplicações Diretas	970.623,22	1	Pessoal e Encargos Sociais	600.384,86
020602	DEPARTAMENTO DE OBRAS E SERVIÇOS PÚBLIC	21.217.057,53	90	Aplicações Diretas	564.687,10
3	Despesas Correntes	16.249.686,89	91	Aplic. Direta Dec. Oper. entre Órgãos, Fundos e	35.697,76
3	Outras Despesas Correntes	16.249.686,89	3	Outras Despesas Correntes	258.000,00
90	Aplicações Diretas	16.249.686,89	50	Transferências a Instituições Privadas sem Fins I	10.000,00
4	Despesas de Capital	4.967.370,64	90	Aplicações Diretas	248.000,00
4	Investimentos	4.967.370,64	4	Despesas de Capital	75.550,00
90	Aplicações Diretas	4.967.370,64	4	Investimentos	75.550,00
0207	SECRETARIA MUNICIPAL DE AGRICULTURA E ME	2.429.762,62	90	Aplicações Diretas	75.550,00
020701	GABINETE DO SECRETARIO DE AGRICULTURA	1.756.762,62	0216	SECRETARIA MUNICIPAL DE REGULARIZAÇÃO F	610.255,28
3	Despesas Correntes	1.706.762,62	021601	GABINETE DO SECRETARIO MUN. REGULAR. FUI	610.255,28
1	Pessoal e Encargos Sociais	898.262,62	3	Despesas Correntes	600.605,28
90	Aplicações Diretas	858.656,54	3	Outras Despesas Correntes	600.605,28
91	Aplic. Direta Dec. Oper. entre Órgãos, Fundos e	39.606,08	90	Aplicações Diretas	600.605,28
3	Outras Despesas Correntes	808.500,00	4	Despesas de Capital	9.650,00
50	Transferências a Instituições Privadas sem Fins I	22.000,00	4	Investimentos	9.650,00
90	Aplicações Diretas	786.500,00	90	Aplicações Diretas	9.650,00
4	Despesas de Capital	50.000,00			
4	Investimentos	50.000,00	1901	FUNDAÇÃO CULTURAL DE JI-PARANÁ	540.000,00
90	Aplicações Diretas	50.000,00	190101	GABINETE DO PRESIDENTE	540.000,00
020702	FUNDO MUNICIPAL DE DESENVOLV. AMBIENTAL	673.000,00	3	Despesas Correntes	265.000,00
3	Despesas Correntes	320.000,00	1	Pessoal e Encargos Sociais	246.000,00
3	Outras Despesas Correntes	320.000,00	90	Aplicações Diretas	246.000,00
90	Aplicações Diretas	320.000,00	91	Aplic. Direta Dec. Oper. entre Órgãos, Fundos e	19.000,00
4	Despesas de Capital	353.000,00			
0207	SECRETARIA MUNICIPAL DE AGRICULTURA E ME	2.429.762,62	1901	FUNDAÇÃO CULTURAL DE JI-PARANÁ	540.000,00
020702	FUNDO MUNICIPAL DE DESENVOLV. AMBIENTAL	673.000,00	190101	GABINETE DO PRESIDENTE	540.000,00
4	Despesas de Capital	353.000,00	3	Despesas Correntes	260.000,00
4	Investimentos	353.000,00	90	Aplicações Diretas	260.000,00
90	Aplicações Diretas	353.000,00	4	Despesas de Capital	15.000,00
0208	SECRETARIA MUNICIPAL DE ASSISTÊNCIA SOCI	4.878.799,28	4	Investimentos	15.000,00
020801	GABINETE DA SECRETARIA MUNIC. ASSISTÊNCIA	1.352.797,24	90	Aplicações Diretas	15.000,00
3	Despesas Correntes	1.345.657,24	0201	GABINETE DO PRESIDENTE - SERVIÇOS ADMINI	620.244,24
1	Pessoal e Encargos Sociais	1.196.503,84	020101	Serviços Administrativa - FPS	620.244,24
90	Aplicações Diretas	1.122.640,82	3	Despesas Correntes	587.244,24
91	Aplic. Direta Dec. Oper. entre Órgãos, Fundos e	73.863,02	1	Pessoal e Encargos Sociais	145.244,24
3	Outras Despesas Correntes	149.153,40	90	Aplicações Diretas	120.744,24
90	Aplicações Diretas	149.153,40	91	Aplic. Direta Dec. Oper. entre Órgãos, Fundos e	24.500,00
4	Despesas de Capital	7.140,00	3	Outras Despesas Correntes	442.000,00
4	Investimentos	7.140,00	90	Aplicações Diretas	442.000,00
90	Aplicações Diretas	7.140,00	4	Despesas de Capital	33.000,00
020802	FUNDO MUNICIPAL DE ASSISTÊNCIA SOCIAL	3.173.523,80	4	Investimentos	33.000,00
3	Despesas Correntes	3.079.164,60	90	Aplicações Diretas	33.000,00
1	Pessoal e Encargos Sociais	629.389,18	0202	REGIME PRÓPRIO PREVIDENCIA SOCIAL - RPPS:	10.806.206,42
90	Aplicações Diretas	568.431,36	020201	Fundo Proprio Previdência Social-FPPS	10.806.206,42
91	Aplic. Direta Dec. Oper. entre Órgãos, Fundos e	60.957,82	3	Despesas Correntes	2.134.914,85
3	Outras Despesas Correntes	2.449.775,42	3	Outras Despesas Correntes	2.134.914,85
50	Transferências a Instituições Privadas sem Fins I	1.201.000,00	90	Aplicações Diretas	2.134.914,85
70	Transferências a Instituições Multigovernamentais	50.196,76	9	Reserva de Contingência	8.671.291,57
90	Aplicações Diretas	1.198.578,66	9	Reserva de Contingência	8.671.291,57
4	Despesas de Capital	94.359,20	99	A Definir	8.671.291,57
4	Investimentos	94.359,20			
90	Aplicações Diretas	94.359,20			
020803	FUNDO MUNICIPAL DA CRIANÇA E ADOLESCENT	259.380,84			
3	Despesas Correntes	245.090,84			
1	Pessoal e Encargos Sociais	189.336,14			
90	Aplicações Diretas	182.798,98			
91	Aplic. Direta Dec. Oper. entre Órgãos, Fundos e	6.537,16			
3	Outras Despesas Correntes	55.754,70			
90	Aplicações Diretas	55.754,70			
4	Despesas de Capital	14.290,00			
4	Investimentos	14.290,00			
90	Aplicações Diretas	14.290,00			
0211	SECRETARIA MUNICIPAL DE SAUDE	46.638.476,30			
021101	GABINETE DO SECRET.MUNICIPAL DE SAUDE	17.148.925,90			
3	Despesas Correntes	17.138.425,90			
1	Pessoal e Encargos Sociais	16.599.337,47			
90	Aplicações Diretas	15.806.353,67			
91	Aplic. Direta Dec. Oper. entre Órgãos, Fundos e	792.983,80			
3	Outras Despesas Correntes	539.088,43			
90	Aplicações Diretas	539.088,43			
4	Despesas de Capital	10.500,00			
4	Investimentos	10.500,00			
90	Aplicações Diretas	10.500,00			
021110	CONSELHO MUNICIPAL DE SAÚDE - C.M.S.	24.315,00			
3	Despesas Correntes	23.315,00			
3	Outras Despesas Correntes	23.315,00			
90	Aplicações Diretas	23.315,00			
4	Despesas de Capital	1.000,00			
4	Investimentos	1.000,00			
90	Aplicações Diretas	1.000,00			
021111	Fundo Mun.Saude-Atenção Básica	6.055.685,50			
3	Despesas Correntes	5.926.966,50			
1	Pessoal e Encargos Sociais	3.795.508,83			
90	Aplicações Diretas	3.615.316,21			
91	Aplic. Direta Dec. Oper. entre Órgãos, Fundos e	180.192,62			
3	Outras Despesas Correntes	2.131.457,67			
90	Aplicações Diretas	2.131.457,67			
4	Despesas de Capital	128.719,00			
4	Investimentos	128.719,00			
90	Aplicações Diretas	128.719,00			
021112	Fundo Mun.Saude-Atenção de MAC Ambulatorial e H	21.750.178,51			
3	Despesas Correntes	21.528.104,88			
1	Pessoal e Encargos Sociais	7.304.068,30			
90	Aplicações Diretas	6.961.822,34			
91	Aplic. Direta Dec. Oper. entre Órgãos, Fundos e	342.245,96			
3	Outras Despesas Correntes	14.224.036,58			
90	Aplicações Diretas	14.224.036,58			
4	Despesas de Capital	222.073,63			
4	Investimentos	222.073,63			
90	Aplicações Diretas	222.073,63			
0211	SECRETARIA MUNICIPAL DE SAUDE	46.638.476,30			
021112	Fundo Mun.Saude-Atenção de MAC Ambulatorial e H	21.750.178,51			
4	Despesas de Capital	222.073,63			
4	Investimentos	222.073,63			
90	Aplicações Diretas	222.073,63			
021113	Fundo Mun.Saude-Vigilância em Saúde	748.686,16			
3	Despesas Correntes	715.061,66			
3	Outras Despesas Correntes	715.061,66			
90	Aplicações Diretas	715.061,66			
4	Despesas de Capital	33.624,50			
4	Investimentos	33.624,50			
90	Aplicações Diretas	33.624,50			
021114	Fundo Mun. Saúde - 4º Bloco Assistência Farmacêuti	910.685,23			
3	Despesas Correntes	880.685,23			
3	Outras Despesas Correntes	880.685,23			
90	Aplicações Diretas	880.685,23			
4	Despesas de Capital	30.000,00			
4	Investimentos	30.000,00			
90	Aplicações Diretas	30.000,00			
0213	PROCURADORIA GERAL DO MUNICIPIO	3.581.181,97			
021301	GABINETE DA PROCURADORIA GERAL DO MUNI	3.581.181,97			
3	Despesas Correntes	2.825.930,42			
1	Pessoal e Encargos Sociais	2.509.930,42			
90	Aplicações Diretas	2.429.749,76			

TOTAL	162.344.942,73
-------	----------------

QUADRO DA ANÁLISE DA DESPESA EM PORCENTAGEM



PREFEITURA MUNICIPAL DE JI-PARANÁ
 Av. 2 de Abril, 1701 - CNPJ:04092672/0001-25
 Orçamento Programa - Exercício de 2012

ANÁLISE DA DESPESA EM PORCENTAGEM

Quadro 22
 Página 1

Código	Especificação	Elemento	Modalidade	Grupo	Categoria Econômica
3.0.00.00	DESPESAS CORRENTES				<u>87,20</u>
3.1.00.00	Pessoal e Encargos Sociais			<u>46,59</u>	
3.1.90.00	Aplicações Diretas		<u>44,18</u>		
3.1.90.04	Contratação por Tempo Determinado	0,00			
3.1.90.08	Outros Benefícios Assistenciais	0,39			
3.1.90.11	Vencimentos e Vantagens Fixas - Pessoal Civil	38,80			
3.1.90.13	Obrigações Patronais	1,62			
3.1.90.16	Outras Despesas Variáveis - Pessoal Civil	1,88			
3.1.90.34	Outras Despesas de Pessoal decorrentes de Contratos de Terce	0,01			
3.1.90.46	Auxílio-Alimentação	0,39			
3.1.90.91	Sentenças Judiciais	0,87			
3.1.90.94	Indenizações e Restituições Trabalhistas	0,22			
3.1.91.00	Aplic. Direta Dec. Oper. entre Órgãos, Fundos e Entidades		<u>2,40</u>		

4.6.90.00	Aplicações Diretas		<u>1,36</u>		
4.6.90.71	Principal da Dívida Contratual Resgatado	1,36			
9.0.00.00	RESERVA DE CONTINGÊNCIA				<u>5,80</u>
9.9.00.00	Reserva de Contingência				<u>5,80</u>
9.9.99.00	A Definir		<u>5,80</u>		
9.9.99.97	Reserva de Contingência Previdenciária	5,34			
9.9.99.99	A Classificar	0,46			
T O T A L					100,00

04	122	Administração Geral		156.190,00	11.083.833,84	11.240.023,84		
04	122	2004 Apoio Administrativo da SEMAD		156.190,00	11.083.833,84	11.240.023,84		
04.122.2004.1012.1012		CONSTRUÇÃO RECONSTRUÇÃO E AMPLIAÇÃO DOS EDIFÍCIOS DA PMJP		156.190,00		156.190,00		
04.122.2004.2011.3311		MANUT. SERV. ADMINIST. GERAIS - SEMAD			3.029.466,00	3.029.466,00		
04.122.2004.2012.3112		FOPAG - SEMAD			6.694.592,82	6.694.592,82		
04.122.2004.2013.2013		Contribuição p/ Formação do PASEP			1.359.775,02	1.359.775,02		
TOTAL					0,00	156.190,00	11.083.833,84	11.240.023,84

QUADRO DEMONSTRATIVO DA DESPESA ANEXO 6 PROGRAMA DE TRABALHO

 **PREFEITURA MUNICIPAL DE JI-PARANÁ**
Av. 2 de Abril, 1701 - CNPJ:04092672/0001-25

Orçamento Programa - Exercício de 2012
Anexo 06
Página 1

PROGRAMA DE TRABALHO
(Inc.II, § 2º, Art.2º)

01 PODER LEGISLATIVO						
01 CAMARA MUNICIPAL						
Código	Especificação	Operação Especial	Projetos	Atividades	T o t a l	
01	Legislativa		320.000,00	6.063.792,89	6.383.792,89	
01	031 Ação Legislativa		320.000,00	6.063.792,89	6.383.792,89	
01	031 1001 INFRA-ESTRUTURA DA CÂMARA MUNICIPAL		245.000,00		245.000,00	
01.031.1001.1004.1004	REFORMA E AMPLIAÇÃO DO PRÉDIO E ESTACIONAMENTO		145.000,00		145.000,00	
01.031.1001.1005.1005	AQUISIÇÃO DE VEICULOS		100.000,00		100.000,00	
01	031 2001 Apoio Administrativo da CÂMARA MUNICIPAL		75.000,00	6.063.792,89	6.138.792,89	
01.031.2001.1002.1002	CAPACITAÇÃO DE RECURSOS HUMANOS-CMJP		75.000,00		75.000,00	
01.031.2001.2001.2001	MANUTENÇÃO DE SERVIÇOS ADMINISTRATIVOS GERAIS-CÂMARA			1.720.000,00	1.720.000,00	
01.031.2001.2002.2002	FOPAG-CÂMARA			4.343.792,89	4.343.792,89	
TOTAL			0,00	320.000,00	6.063.792,89	6.383.792,89

 **PREFEITURA MUNICIPAL DE JI-PARANÁ**
Av. 2 de Abril, 1701 - CNPJ:04092672/0001-25

Orçamento Programa - Exercício de 2012
Anexo 06
Página 2

PROGRAMA DE TRABALHO
(Inc.II, § 2º, Art.2º)

02 PODER EXECUTIVO						
02 GABINETE DO PREFEITO						
Código	Especificação	Operação Especial	Projetos	Atividades	T o t a l	
04	Administração			4.156.105,42	4.156.105,42	
04	122 Administração Geral			4.156.105,42	4.156.105,42	
04	122 2002 Apoio Administrativo do GABINETE DO PREFEITO			4.156.105,42	4.156.105,42	
04.122.2002.2006.3306	MANUT.SERV. ADMINIST. GERAIS - GAB PREFEITO		1.359.850,84		1.359.850,84	
04.122.2002.2007.3107	FOPAG - GABINETE			2.176.310,50	2.176.310,50	
04.122.2002.2007.3108	FOPAG - Fundação Cultural		619.944,08		619.944,08	
06	Segurança Pública			85.000,00	85.000,00	
06	181 Policiamento			85.000,00	85.000,00	
06	181 1024 Progr. Educação, Informação e Fiscalização do Trânsito Urbano			85.000,00	85.000,00	
06.181.1024.2114.3314	Execução do Convênio com a Polícia Militar			85.000,00	85.000,00	
15	Urbanismo		240.000,00		240.000,00	
15	453 Transportes Coletivos Urbanos		240.000,00		240.000,00	
15	453 2002 Apoio Administrativo do GABINETE DO PREFEITO		240.000,00		240.000,00	
15.453.2002.1006.3306	REPASSE DO FINANCEIRO PARA E.M.T.U		240.000,00		240.000,00	
TOTAL			0,00	240.000,00	4.241.105,42	4.481.105,42

 **PREFEITURA MUNICIPAL DE JI-PARANÁ**
Av. 2 de Abril, 1701 - CNPJ:04092672/0001-25

Orçamento Programa - Exercício de 2012
Anexo 06
Página 3

PROGRAMA DE TRABALHO
(Inc.II, § 2º, Art.2º)

02 PODER EXECUTIVO						
03 SECRETARIA MUNICIPAL DE FAZENDA						
Código	Especificação	Operação Especial	Projetos	Atividades	T o t a l	
04	Administração		32.409,22	4.238.572,28	4.270.981,50	
04	123 Administração Financeira		32.409,22	4.238.572,28	4.270.981,50	
04	123 1002 GESTÃO ADMINISTRATIVA TRIBUTÁRIA MUNICIPAL		32.409,22		32.409,22	
04.123.1002.1009.1009	SERVIÇOS TÉCNICOS ESPECIALIZADOS		32.409,22		32.409,22	
04	123 2003 Apoio Administrativo da SEMFAZ			4.238.572,28	4.238.572,28	
04.123.2003.2008.3308	MANUT. SERV. ADMINIST. GERAIS-SEMFAZ		1.351.583,00		1.351.583,00	
04.123.2003.2009.3109	FOPAG-SEMFAZ			2.886.989,28	2.886.989,28	
28	Encargos Especiais	2.480.000,00			2.480.000,00	
28	843 Serviço da Dívida Interna	2.480.000,00			2.480.000,00	
28	843 0000 SERVIÇOS DA DÍVIDA INTERNA, JUROS E AMORTIZAÇÃO	2.480.000,00			2.480.000,00	
28.843.0000.0002.0002	AMORTIZACOES DAS DIVIDAS	2.480.000,00			2.480.000,00	
TOTAL			2.480.000,00	32.409,22	4.238.572,28	6.750.981,50

 **PREFEITURA MUNICIPAL DE JI-PARANÁ**
Av. 2 de Abril, 1701 - CNPJ:04092672/0001-25

Orçamento Programa - Exercício de 2012
Anexo 06
Página 4

PROGRAMA DE TRABALHO
(Inc.II, § 2º, Art.2º)

02 PODER EXECUTIVO					
04 SECRETARIA MUNICIPAL DE ADMINISTRAÇÃO					
Código	Especificação	Operação Especial	Projetos	Atividades	T o t a l
04	Administração		156.190,00	11.083.833,84	11.240.023,84

 **PREFEITURA MUNICIPAL DE JI-PARANÁ**
Av. 2 de Abril, 1701 - CNPJ:04092672/0001-25

Orçamento Programa - Exercício de 2012
Anexo 06
Página 5

PROGRAMA DE TRABALHO
(Inc.II, § 2º, Art.2º)

02 PODER EXECUTIVO						
05 SECRETARIA MUNICIPAL DE EDUCAÇÃO						
Código	Especificação	Operação Especial	Projetos	Atividades	T o t a l	
12	Educação			313.251,28	313.251,28	
12	122 Administração Geral			313.251,28	313.251,28	
12	122 2005 Apoio Administrativos da SEMED			174.087,95	174.087,95	
12.122.2005.2028.2028	Manutenção de Serviços Administrativos Gerais - SEMED			174.087,95	174.087,95	
12	122 2006 Apoio Administrativo do Conselho Municipal de Educação			139.163,33	139.163,33	
12.122.2006.2026.2026	Manutenção das Atividades do Conselho Municipal de Educação			139.163,33	139.163,33	
12	361 Ensino Fundamental		8.679.746,98	20.801.342,11	29.481.089,09	
12	361 1003 Gestão das Políticas Públicas no Ensino Fundamental		771.800,00	20.801.342,11	21.573.142,11	
12.361.1003.1013.1013	Construção e Ampliação das Unidades de Ensino Fundamental		720.000,00		720.000,00	
12.361.1003.1025.1025	Programa Dinheiro Direto na Escola - PDDE		45.000,00		45.000,00	
12.361.1003.1095.1095	PROJETO DE MELHORIA DA ESCOLA - PME		6.800,00		6.800,00	
12.361.1003.2015.2015	Fopag - FUNDEB 60%			8.385.004,74	8.385.004,74	
12.361.1003.2016.2016	Fopag - FUNDEB 40%			6.045.177,62	6.045.177,62	
12.361.1003.2017.2017	Manutenção do Fundeb 40%			794.254,54	794.254,54	
12.361.1003.2018.2018	Manutenção do PROFAE - Ensino Fundeb 40%			10.800,00	10.800,00	
12.361.1003.2019.2019	Manutenção do Ensino Fundamental			1.612.491,25	1.612.491,25	
12.361.1003.2020.2020	Manutenção do PROFAE - Ensino Fundamental			419.268,00	419.268,00	
12.361.1003.2021.2021	Recuperação e Reforma de Unidades Escolares			152.999,46	152.999,46	
12.361.1003.2105.2105	FOPAG FUNDEB 60% - INFANTIL			2.580.644,06	2.580.644,06	
12.361.1003.2108.2108	Fopag FUNDEB 60% EJA			575.402,44	575.402,44	
12.361.1003.2110.2110	Manutenção EJA - Fundeb 40%			225.300,00	225.300,00	
12	361 1005 Alimentação Escolar Saudável		744.603,49		744.603,49	
12.361.1005.1016.0003	Programa Alimentação Escolar - Pré Escola		33.000,00		33.000,00	
12.361.1005.1016.0004	Programa Alimentação Escolar - EJA		6.000,00		6.000,00	
12.361.1005.1016.0005	Programa Alimentação Escolar - Ens. Fundamental		80.000,00		80.000,00	
12.361.1005.1016.0006	Programa Alimentação Escolar - Ens. Médio		32.000,00		32.000,00	
12.361.1005.1016.0007	Programa Alimentação Escolar - Creche		18.000,00		18.000,00	
12.361.1005.1017.1017	Programa Escolarização Merenda Escolar - PEME		575.603,49		575.603,49	
12	361 1006 De Volta à Escola - Educação Jovens e Adultos		43.000,00		43.000,00	
12.361.1006.1020.1020	Brasil Alfabetizado		43.000,00		43.000,00	
12	361 1007 Transporte Estudantil		7.080.143,49		7.080.143,49	
12.361.1007.1014.1014	Transporte para Estudante		4.484.400,00		4.484.400,00	
12.361.1007.1021.1021	Transporte Escolar		1.776.653,74		1.776.653,74	
12.361.1007.1022.1022	Manutenção Transporte Escolar - Salário Educação		819.089,75		819.089,75	
12	361 1009 Educação Municipal On-Line		40.200,00		40.200,00	
12.361.1009.1026.1026	Educação On-Line - Ensino Fundamental		40.200,00		40.200,00	
12	363 Ensino Profissional		3.400,00		3.400,00	
12	363 1003 Gestão das Políticas Públicas no Ensino Fundamental		3.400,00		3.400,00	
12.363.1003.1110.1110	Implant. de Escola Técnica Federal		3.400,00		3.400,00	
12	364 Ensino Superior			182.780,00	182.780,00	
12	364 1003 Gestão das Políticas Públicas no Ensino Fundamental			182.780,00	182.780,00	
12.364.1003.2111.2111	Manutenção da U.A.B.-Universidade Aberta do Brasil			89.780,00	89.780,00	
12.364.1003.2112.2112	FOPAG - Mant. da U.A.B.-Universidade Aberta do Brasil			93.000,00	93.000,00	
12	365 Educação Infantil		761.350,00	1.811.856,46	2.573.206,46	
12	365 1004 Gestão das Políticas Públicas no Ensino Infantil		650.000,00	1.811.856,46	2.461.856,46	
12.365.1004.1015.1015	Construção e Ampliação das Unidades de Ensino Infantil		650.000,00		650.000,00	
12.365.1004.2022.2022	Manutenção das Atividades do Ensino Infantil			1.471.356,46	1.471.356,46	
12.365.1004.2025.2025	Manutenção e Conservação de Viaturas			136.200,00	136.200,00	
12.365.1004.2027.2027	Manutenção do PROFAE - Ensino Infantil			154.300,00	154.300,00	
12.365.1004.2109.2109	Recuperação e Reforma de Unidades de Ensino Infantil			50.000,00	50.000,00	
12	365 1008 Gestão das Políticas Públicas no Ensino Especial		90.000,00		90.000,00	
12.365.1008.1115.1115	Repasse Financeiro APAE		90.000,00		90.000,00	
12	365 1009 Educação Municipal On-Line		21.350,00		21.350,00	
12.365.1009.1027.1027	Educação On-Line - Ensino infantil		21.350,00		21.350,00	
12	367 Educação Especial		73.811,45	22.900,00	96.711,45	
12	367 1008 Gestão das Políticas Públicas no Ensino Especial		73.811,45	22.900,00	96.711,45	
12.367.1008.1024.1024	Educação Inclusiva: Direito à Diversidade		73.811,45		73.811,45	
12.367.1008.2122.2122	Gestão da Políticas no Ensino Especial			22.900,00	22.900,00	
TOTAL			0,00	9.518.308,43	23.132.129,85	32.650.438,28

 **PREFEITURA MUNICIPAL DE JI-PARANÁ**
Av. 2 de Abril, 1701 - CNPJ:04092672/0001-25

Orçamento Programa - Exercício de 2012
Anexo 06
Página 7

PROGRAMA DE TRABALHO
(Inc.II, § 2º, Art.2º)

02 PODER EXECUTIVO					
06 SECRETARIA MUNICIPAL DE OBRAS E SERV. PUBLICOS					
Código	Especificação	Operação Especial	Projetos	Atividades	T o t a l
15	Urbanismo			5.498.518,06	5.498.518,06
15	122 Administração Geral			5.498.518,06	5.498.518,06
15	122 2008 Apoio Administrativo da SEMOSP			5.498.518,06	5.498.518,06
15.122.2008.2034.3334	MANUT. SERV. ADMINIST. GERAIS - SEMOSP			970.623,22	970.623,22
15.122.2008.2035.3135	Fopag - Semosp			4.527.894,84	4.527.894,84
15	451 Infra-Estrutura Urbana		316.572,79		316.572,79
15	451 1011 Gestão da Políticas Públicas em Obras e Serviços		316.57		

17	512	1011	Gestão da Políticas Públicas em Obras e Serviços		416.940,71	30.000,00	446.940,71	
17.512.1011.1043.1043			Retificação, Canalização de Rios e Igarapés em Áreas de Risc		150.500,00		150.500,00	
17.512.1011.1046.1046			Construção Manutenção e Reforma de Obras de Artes		201.000,00		201.000,00	
17.512.1011.1126.1126			Construção de Módulos Sanitários		65.440,71		65.440,71	
17.512.1011.2041.2041			Manutenção da Oficina Sanitária			30.000,00	30.000,00	
26			Transporte		4.584.429,93	10.030.386,50	14.614.816,43	
26	782		Transporte Rodoviário		4.584.429,93	10.030.386,50	14.614.816,43	
26	782	1011	Gestão da Políticas Públicas em Obras e Serviços		4.584.429,93	10.030.386,50	14.614.816,43	
26.782.1011.1040.1040			Aquisição de Veículos, Maquinas e Equipamentos		171.629,93		171.629,93	
26.782.1011.1041.0001			Constr.Pavimentação e Drenagem de Vias Urbanas		500.000,00		500.000,00	
26.782.1011.1041.1041			Constr.Paviment.Drenagem Vias Urb.e Reforço Alargam.Ponte Ri		3.876.800,00		3.876.800,00	
26.782.1011.1044.1044			Participação em Consorcio Intermunicipal		36.000,00		36.000,00	
26.782.1011.2036.2036			Manutenção Conservação de Veículos, Maquinas e Viaturas			602.000,00	602.000,00	
26.782.1011.2037.0001			Bloqueamento de Ruas - Emendas Parlamentares		1.650.000,00		1.650.000,00	
26.782.1011.2037.2037			Manut.Recup.Conserv., Drenagem e Paviment. de Vias Urbanas		3.954.000,00		3.954.000,00	
26.782.1011.2038.2038			Manut.Recup.Conserv.de Drenagem e Paviment.Estradas Vicinais			2.345.986,50	2.345.986,50	
26.782.1011.2039.2039			Manutenção e Reforma de Pontilhões e Bueiros			1.478.400,00	1.478.400,00	
TOTAL					0,00	9.157.943,43	17.557.632,16	26.715.575,59



PREFEITURA MUNICIPAL DE JI-PARANÁ
Av. 2 de Abril, 1701 - CNPJ:04092672/0001-25

Orçamento Programa - Exercício de 2012
Anexo 06
Página 8

PROGRAMA DE TRABALHO
(Inc.II, § 2º, Art.2º)

02 PODER EXECUTIVO							
07 SECRETARIA MUNICIPAL DE AGRICULTURA E MEIO AMB.							
Código	Especificação	Operação Especial	Projetos	Atividades	T o t a l		
18	Gestão Ambiental		915.000,00	23.000,00	938.000,00		
18	541	Preservação e Conservação Ambiental		915.000,00	938.000,00		
18	541	1010	Gestão da Políticas Públicas na Agricultura e Meio Ambiente	23.000,00	938.000,00		
18.541.1010.1036.1036			Recuperação das Matas Ciliares dos Igarapés Urbanos	80.000,00	80.000,00		
18.541.1010.1037.1037			Arborização Urbana	185.000,00	185.000,00		
18.541.1010.1139.1139			Proj.Expansão do Aterro Sanitário; EIA/RIMA	650.000,00	650.000,00		
18.541.1010.2033.2033			Fundo Municipal de Desenvolvimento Ambiental	23.000,00	23.000,00		
20	Agricultura		22.000,00	1.184.762,62	1.206.762,62		
20	122	Administração Geral		22.000,00	1.206.762,62		
20	122	1010	Gestão da Políticas Públicas na Agricultura e Meio Ambiente	22.000,00	22.000,00		
20.122.1010.1124.1124			Repasses Financeiros	22.000,00	22.000,00		
20	122	2007	Apoio Administrativo da SEMAGRI	1.184.762,62	1.184.762,62		
20.122.2007.2029.2029			Manutenção de Serviços Administrativos Gerais - Semagri	286.500,00	286.500,00		
20.122.2007.2030.3130			Fopag - Semagri	898.262,62	898.262,62		
20	127	Ordenamento Territorial		10.000,00	10.000,00		
20	127	1010	Gestão da Políticas Públicas na Agricultura e Meio Ambiente	10.000,00	10.000,00		
20.127.1010.1132.1132			Apoio a Projetos de Infra-Estrutura e Serviços em Territórios Rurais	10.000,00	10.000,00		
20	304	Vigilância Sanitária		15.000,00	15.000,00		
20	304	1010	Gestão da Políticas Públicas na Agricultura e Meio Ambiente	15.000,00	15.000,00		
20.304.1010.1074.1074			Estruturar o Serviço de inspeção Municipal - Sim	15.000,00	15.000,00		
20	601	Promoção da Produção Vegetal		115.000,00	115.000,00		
20	601	1010	Gestão da Políticas Públicas na Agricultura e Meio Ambiente	115.000,00	115.000,00		
20.601.1010.1034.1034			Capacitação Apoio e Estímulos aos Agricultores	20.000,00	20.000,00		
20.601.1010.1035.1035			Apoio Desenvolvimeto da Produção Animal e Vegetal	95.000,00	95.000,00		
20	605	Abastecimento		90.000,00	105.000,00		
20	605	1010	Gestão da Políticas Públicas na Agricultura e Meio Ambiente	90.000,00	105.000,00		
20.605.1010.1033.1033			Aquisição de Patrulha Rural	20.000,00	20.000,00		
20.605.1010.1039.1039			Transporte e Armazenagem de Produtos Agrícolas	70.000,00	70.000,00		
20.605.1010.2032.2032			Apoio ao Feirão do Agricultor	15.000,00	15.000,00		
20	691	Promoção Comercial		10.000,00	40.000,00		
20	691	1010	Gestão da Políticas Públicas na Agricultura e Meio Ambiente	10.000,00	40.000,00		
20.691.1010.1075.1075			Participação Feiras e Eventos	10.000,00	10.000,00		
20.691.1010.2031.2031			Manutenção da Pousada do Agricultor	30.000,00	30.000,00		
TOTAL				0,00	1.177.000,00	1.252.762,62	2.429.762,62



PREFEITURA MUNICIPAL DE JI-PARANÁ
Av. 2 de Abril, 1701 - CNPJ:04092672/0001-25

Orçamento Programa - Exercício de 2012
Anexo 06
Página 10

PROGRAMA DE TRABALHO
(Inc.II, § 2º, Art.2º)

02 PODER EXECUTIVO					
08 SECRETARIA MUNICIPAL DE ASSISTÊNCIA SOCIAL					
Código	Especificação	Operação Especial	Projetos	Atividades	T o t a l
08	Assistência Social			1.352.797,24	1.352.797,24
08	122	Administração Geral		1.352.797,24	1.352.797,24
08	122	2009	Apoio Administrativo da SEMAS	1.352.797,24	1.352.797,24
08.122.2009.2042.2042			Manutenção de Serviços Administrativos Gerais - Semas	156.293,40	156.293,40
08.122.2009.2043.3143			Fopag - Semas	1.196.503,84	1.196.503,84
08	241	Assistência ao Idoso		97.775,78	97.775,78
08	241	1012	Qualidade de Vida na Terceira Idade	97.775,78	97.775,78
08.241.1012.1048.1048			Assistência Amparo ao Idoso	97.775,78	97.775,78
08	242	Assistência ao Portador de Deficiência		40.296,76	40.296,76
08	242	1013	Integração à Vida Social da Pessoa Portad.Necessid.Especiais	40.296,76	40.296,76
08.242.1013.1050.1050			Assistência a Pessoa Portadora de Necessidades Especiais	40.296,76	40.296,76
08	243	Assistência à Criança e ao Adolescente		703.164,35	1.289.033,44
08	243	1014	Atenção Integral a Infância e Juventude	703.164,35	1.289.033,44
08.243.1014.1051.1051			Pro-Jovem	111.291,63	111.291,63
08.243.1014.1051.3151			Fopag - Pro-Jovem	36.303,40	36.303,40
08.243.1014.1056.1056			Eradicação Trabalho Infantil	77.389,30	77.389,30

08.243.1014.1056.3156			Fopag - Erradicação Trabalho Infantil		120.811,46		120.811,46	
08.243.1014.1057.1057			CREAS/PAEFI - Serviços Atenção Especial a Famílias/Indivíduos		161.137,00		161.137,00	
08.243.1014.1057.3157			Fopag - PAEFI		196.231,56		196.231,56	
08.243.1014.2045.2045			Manutenção do Abrigo Municipal		159.590,85		159.590,85	
08.243.1014.2046.2046			Manutenção das Atividades do CMDCA		4.500,00		4.500,00	
08.243.1014.2047.2047			Manutenção das Atividades do Conselho Tutelar		65.544,70		65.544,70	
08.243.1014.2047.3147			Fopag do Conselho Tutelar		189.336,14		189.336,14	
08.243.1014.2048.2048			Manut. das Ativid do Fundo Municipal de Assistência Social		93.097,40		93.097,40	
08.243.1014.2125.0001			Manutenção CREAS/MSE/LA		73.800,00		73.800,00	
08	244	Assistência Comunitária		2.098.896,06			2.098.896,06	
08	244	1015	Gestão de Assistências Integral à Família		2.098.896,06		2.098.896,06	
08.244.1015.1062.1062			Casa da Família - Centro de Referência da Assistência Social		377.385,00		377.385,00	
08.244.1015.1062.3162			Fopag PAIF		276.042,76		276.042,76	
08.244.1015.1064.1064			Apoio as Instituições não Governamental		1.201.000,00		1.201.000,00	
08.244.1015.1072.1072			Bolsa Família		187.393,05		187.393,05	
08.244.1015.1121.1121			Apoio as Famílias de Crianças 0 a 6 anos		54.925,18		54.925,18	
08.244.1015.1127.0001			Contr.Rep.nº 251.191-01/08/MC/PAC/CAIXA		2.150,07		2.150,07	
TOTAL					0,00	2.940.132,95	1.938.666,33	4.878.799,28



PREFEITURA MUNICIPAL DE JI-PARANÁ
Av. 2 de Abril, 1701 - CNPJ:04092672/0001-25

Orçamento Programa - Exercício de 2012
Anexo 06
Página 11

PROGRAMA DE TRABALHO
(Inc.II, § 2º, Art.2º)

02 PODER EXECUTIVO							
09 SECRETARIA MUNICIPAL DE GOVERNO							
Código	Especificação	Operação Especial	Projetos	Atividades	T o t a l		
04	Administração			1.831.224,20	1.831.224,20		
04	121	Planejamento e Orçamento		1.831.224,20	1.831.224,20		
04	121	2010	Apoio Administrativo da SEMG	1.831.224,20	1.831.224,20		
04.121.2010.2050.2050			Manutenção de Serviços Administrativos Gerais - SEMG	46.000,00	46.000,00		
04.121.2010.2051.3151			Fopag - SEMG	1.785.224,20	1.785.224,20		
TOTAL				0,00	0,00	1.831.224,20	1.831.224,20



PREFEITURA MUNICIPAL DE JI-PARANÁ
Av. 2 de Abril, 1701 - CNPJ:04092672/0001-25

Orçamento Programa - Exercício de 2012
Anexo 06
Página 12

PROGRAMA DE TRABALHO
(Inc.II, § 2º, Art.2º)

02 PODER EXECUTIVO							
10 SECRETARIA MUNICIPAL DE DESENVOLVIMENTO ECONOMICO							
Código	Especificação	Operação Especial	Projetos	Atividades	T o t a l		
04	Administração			692.350,06	692.350,06		
04	122	Administração Geral		692.350,06	692.350,06		
04	122	2011	Apoio Administrativo da SEMDES	692.350,06	692.350,06		
04.122.2011.2053.2053			Manutenção de Serviços Administrativos Gerais - SEMDES	166.601,00	166.601,00		
04.122.2011.2054.3154			Fopag - SEMDES	525.749,06	525.749,06		
22	Indústria		5.000,00	10.000,00	15.000,00		
22	661	Promoção Industrial		5.000,00	15.000,00		
22	661	1019	Ji-Paraná Empreendedor	5.000,00	15.000,00		
22.661.1019.1076.1076			Reorganização do Distrito Industrial	5.000,00	5.000,00		
22.661.1019.2055.2055			Estudos sobre Sistemas de Comercialização	5.000,00	5.000,00		
22.661.1019.2057.2057			Ap.Micros e Pequenas Empresas,Cooperativas e Profis.Autônom	5.000,00	5.000,00		
23	Comércio e Serviços		10.000,00	13.500,00	23.500,00		
23	695	Turismo		10.000,00	23.500,00		
23	695	1020	Turismo Jipa	10.000,00	23.500,00		
23.695.1020.1077.1077			Inventariar e Divulgar as Belezas Naturais e a Infra-estrutu	5.000,00	5.000,00		
23.695.1020.1078.1078			Preparando Ji-Paraná para o Turismo	5.000,00	5.000,00		
23.695.1020.2058.2058			Elaborar e Divulgar o Calendário de Eventos do Município	2.000,00	2.000,00		
23.695.1020.2059.2059			Cadastrar os Proprietários Rurais na Explor.do Turismo Rural	11.500,00	11.500,00		
TOTAL				0,00	15.000,00	715.850,06	730.850,06



PREFEITURA MUNICIPAL DE JI-PARANÁ
Av. 2 de Abril, 1701 - CNPJ:04092672/0001-25

Orçamento Programa - Exercício de 2012
Anexo 06
Página 13

PROGRAMA DE TRABALHO
(Inc.II, § 2º, Art.2º)

02 PODER EXECUTIVO					
11 SECRETARIA MUNICIPAL DE SAUDE					
Código	Especificação	Operação Especial	Projetos	Atividades	T o t a l
10	Saúde			17.173.240,90	17.173.240,90
10	122	Administração Geral		17.173.240,90	17.173.240,90
10	122	2012	Apoio Administrativo da SEMUSA	17.148.925,90	17.148.925,90
10.122.2012.2060.3360			Manut.Serv.Administ.Gerais-Semusa - 15% Saude	549.588,43	549.588,43
10.122.2012.2062.3162			Fopag - SEMUSA - 15% Saude	16.599.337,47	16.599.337,47
10	122	2013	Apoio Administrativo da CMS	24.315,00	24.315,00
10.122.2013.2080.2080			Manut.dos Serv.Administ.Gerais-Conselho Mun.de Saude	24.315,00	24.315,00
10	301	Atenção Básica		6.101.332,8	

Código	Descrição	Valor	Valor
10.302.1021.2079.1010	Compen) Fopag Hospital Municipal-(Limite Financeiro da MAC Amb.Hosp)	6.608.805,37	6.608.805,37
10.302.1021.2079.1011	Fopag - Hospital Municipal - 15% Saúde	695.262,93	695.262,93
10.302.1021.2121.1022	Manut.CEO-Centro Esp.Odontológica(Limite Financeiro MAC) SUS	111.239,50	111.239,50
10 303	Suporte Profilático e Terapêutico	910.685,23	910.685,23
10 303 1021	Gestão da Políticas Públicas em Saúde	910.685,23	910.685,23
10.303.1021.2072.1011	Manutenção Serviços Progr. Asist.Farmacêutica - Básica	777.123,76	777.123,76
10.303.1021.2072.1021	Manutenção Serv. Progr.Asist.Farmacêutica - Estratégico	133.561,47	133.561,47
10 304	Vigilância Sanitária	66.748,42	66.748,42
10 304 1021	Gestão da Políticas Públicas em Saúde	66.748,42	66.748,42
10.304.1021.2071.1002	Manut.Serv.Vigilância Sanitária-(Vigilância em Saúde)	66.748,42	66.748,42
10 305	Vigilância Epidemiológica	5.000,00	676.937,74
10 305 1021	Gestão da Políticas Públicas em Saúde	5.000,00	676.937,74
10.305.1021.1084.1084	Implementação do Sistema Vigisus	5.000,00	5.000,00
10.305.1021.2073.1001	Manut.Serv.Epidemiol.Controle Doenças(Vigilância em Saúde)SUS	542.450,00	542.450,00
10.305.1021.2073.1002	Campanhas de Anti-Rábica-(Vigilância em Saúde) SUS	27.068,00	27.068,00
10.305.1021.2073.1004	Campanha de Vacinação Polioimelite-(Vigilância em Saúde)-SUS	50.419,74	50.419,74
10.305.1021.2073.1007	Campanha de Vacinação Influenza A H1N1/Idoso-(Vigilância em Saúde)-SUS	57.000,00	57.000,00
TOTAL		0,00	46.633.476,30

PREFEITURA MUNICIPAL DE JI-PARANÁ
Av. 2 de Abril, 1701 - CNPJ:04092672/0001-25
Orçamento Programa - Exercício de 2012
Anexo 06
Página 15

PROGRAMA DE TRABALHO
(Inc.II, § 2º, Art.2º)

02 PODER EXECUTIVO					
13 PROCURADORIA GERAL DO MUNICIPIO					
Código	Especificação	Operação Especial	Projetos	Atividades	T o t a l
04	Administração		9.000,00	1.321.427,32	1.330.427,32
04 122	Administração Geral		9.000,00	1.321.427,32	1.330.427,32
04 122 2014	Apoio Administrativo da P.G.M.		9.000,00	1.321.427,32	1.330.427,32
04.122.2014.1086.1086	Capacitação de Pessoal - P.G.M.		9.000,00		9.000,00
04.122.2014.2081.2081	Manut.de Serv.Administrativos Gerais - P.G.M.			202.000,00	202.000,00
04.122.2014.2082.3182	Fopag - PGM			1.109.427,32	1.109.427,32
04.122.2014.2126.2126	Despesas com Onus de Sucumbência de Ações Judiciais			10.000,00	10.000,00
28	Encargos Especiais	1.500.503,10			1.500.503,10
28 846	Outros Encargos Especiais	1.500.503,10			1.500.503,10
28 846 0000	SERVIÇOS DA DÍVIDA INTERNA, JUROS E AMORTIZAÇÃO	1.500.503,10			1.500.503,10
28.846.0000.0004.0004	Cumprim. Sent. Judiciais Trans. Julgado - Precatório	1.500.503,10			1.500.503,10
99	Reserva de Contingência		750.251,55		750.251,55
99 999	Reserva de Contingência		750.251,55		750.251,55
99 999 9999	RESERVA DE CONTINGÊNCIA		750.251,55		750.251,55
99.999.9999.2999.9999	RESERVA DE CONTINGÊNCIA		750.251,55		750.251,55
TOTAL		1.500.503,10	9.000,00	2.071.678,87	3.581.181,97

PREFEITURA MUNICIPAL DE JI-PARANÁ
Av. 2 de Abril, 1701 - CNPJ:04092672/0001-25
Orçamento Programa - Exercício de 2012
Anexo 06
Página 16

PROGRAMA DE TRABALHO
(Inc.II, § 2º, Art.2º)

02 PODER EXECUTIVO					
14 CONTROLADORIA GERAL DO MUNICIPIO					
Código	Especificação	Operação Especial	Projetos	Atividades	T o t a l
04	Administração			444.380,08	444.380,08
04 122	Administração Geral			444.380,08	444.380,08
04 122 2015	Apoio Administrativo da C.G.M.			444.380,08	444.380,08
04.122.2015.2084.3184	Fopag - CGM			444.380,08	444.380,08
04 124	Controle Interno		77.709,90		77.709,90
04 124 2015	Apoio Administrativo da C.G.M.		77.709,90		77.709,90
04.124.2015.2083.2083	Manut.de Serv.Administrativos Gerais - C.G.M.		77.709,90		77.709,90
TOTAL		0,00	0,00	522.089,98	522.089,98

PREFEITURA MUNICIPAL DE JI-PARANÁ
Av. 2 de Abril, 1701 - CNPJ:04092672/0001-25
Orçamento Programa - Exercício de 2012
Anexo 06
Página 17

PROGRAMA DE TRABALHO
(Inc.II, § 2º, Art.2º)

02 PODER EXECUTIVO					
15 SECRETARIA MUNICIPAL DE ESPORTE					
Código	Especificação	Operação Especial	Projetos	Atividades	T o t a l
27	Desporto e Lazer			653.934,86	653.934,86
27 122	Administração Geral			653.934,86	653.934,86
27 122 2016	Apoio Administrativo da SEME			653.934,86	653.934,86
27.122.2016.2085.2085	Manut.de Serv.Administrativos Gerais - SEME			58.550,00	58.550,00
27.122.2016.2086.3186	Fopag - SEME			595.384,86	595.384,86
27 812	Desporto Comunitário		240.000,00	40.000,00	280.000,00
27 812 1022	Esporte Direito de Todos		240.000,00	40.000,00	280.000,00
27.812.1022.1087.1087	Incentivo ao Programa de Esporte e Lazer		200.000,00		200.000,00
27.812.1022.1088.1088	Construção e Ampliação de Quadra Poliesportiva		40.000,00		40.000,00
27.812.1022.2087.2087	Reforma de Quadra Poliesportiva			40.000,00	40.000,00
TOTAL		0,00	240.000,00	693.934,86	933.934,86



PREFEITURA MUNICIPAL DE JI-PARANÁ
Av. 2 de Abril, 1701 - CNPJ:04092672/0001-25

Orçamento Programa - Exercício de 2012
Anexo 06
Página 18

PROGRAMA DE TRABALHO
(Inc.II, § 2º, Art.2º)

02 PODER EXECUTIVO					
16 SECRETARIA MUNICIPAL DE REGULARIZAÇÃO FUNDIÁRIA E HABITAÇÃO					
Código	Especificação	Operação Especial	Projetos	Atividades	T o t a l
04	Administração			610.255,28	610.255,28
04 122	Administração Geral			610.255,28	610.255,28
04 122 2020	Apoio Administrativo da SEMFU			610.255,28	610.255,28
04.122.2020.2127.3137	Manutenção de Serv. Administrativos Gerais - SEMFU			610.255,28	610.255,28
TOTAL		0,00	0,00	610.255,28	610.255,28



PREFEITURA MUNICIPAL DE JI-PARANÁ
Av. 2 de Abril, 1701 - CNPJ:04092672/0001-25

Orçamento Programa - Exercício de 2012
Anexo 06
Página 19

PROGRAMA DE TRABALHO
(Inc.II, § 2º, Art.2º)

19 FUNDAÇÃO CULTURAL DE JI-PARANÁ					
01 FUNDAÇÃO CULTURAL DE JI-PARANÁ					
Código	Especificação	Operação Especial	Projetos	Atividades	T o t a l
13	Cultura			540.000,00	540.000,00
13 392	Difusão Cultural			540.000,00	540.000,00
13 392 2018	Produção e difusão Cultural			540.000,00	540.000,00
13.392.2018.2090.2090	Manut. das Ativ. do Gabinete do Presidente			116.640,00	116.640,00
13.392.2018.2091.2091	Manut. de Recursos Humanos			265.000,00	265.000,00
13.392.2018.2095.2095	Apoio as Ativ. Artísticas Culturais			158.360,00	158.360,00
TOTAL		0,00	0,00	540.000,00	540.000,00



PREFEITURA MUNICIPAL DE JI-PARANÁ
Av. 2 de Abril, 1701 - CNPJ:04092672/0001-25

Orçamento Programa - Exercício de 2012
Anexo 06
Página 20

PROGRAMA DE TRABALHO
(Inc.II, § 2º, Art.2º)

20 FUNDO DE PREVIDÊNCIA SOCIAL - FPS					
01 GABINETE DO PRESIDENTE - SERVIÇOS ADMINISTRATIVOS DO FPS					
Código	Especificação	Operação Especial	Projetos	Atividades	T o t a l
09	Previdência Social			620.244,24	620.244,24
09 122	Administração Geral			620.244,24	620.244,24
09 122 2017	Programa Previdência do Servidor Municipal			620.244,24	620.244,24
09.122.2017.2088.2088	Manutenção Administrativa do FPS			620.244,24	620.244,24
TOTAL		0,00	0,00	620.244,24	620.244,24



PREFEITURA MUNICIPAL DE JI-PARANÁ
Av. 2 de Abril, 1701 - CNPJ:04092672/0001-25

Orçamento Programa - Exercício de 2012
Anexo 06
Página 21

PROGRAMA DE TRABALHO
(Inc.II, § 2º, Art.2º)

20 FUNDO DE PREVIDÊNCIA SOCIAL - FPS					
02 REGIME PRÓPRIO PREVIDÊNCIA SOCIAL - RPPS/ FUNDO PREVIDÊNCIA					
Código	Especificação	Operação Especial	Projetos	Atividades	T o t a l
09	Previdência Social			2.134.914,85	2.134.914,85
09 272	Previdência do Regime Estatutário			2.134.914,85	2.134.914,85
09 272 2017	Programa Previdência do Servidor Municipal			2.134.914,85	2.134.914,85
09.272.2017.2089.2089	Serviços de Previdência - FPS			2.134.914,85	2.134.914,85
99	Reserva de Contingência			8.671.291,57	8.671.291,57
99 999	Reserva de Contingência			8.671.291,57	8.671.291,57
99 999 9999	RESERVA DE CONTINGÊNCIA			8.671.291,57	8.671.291,57
99.999.9999.2997.9997	Reserva de de Contingência Previdenciária			8.671.291,57	8.671.291,57
TOTAL		0,00	0,00	10.806.206,42	10.806.206,42
TOTAL GERAL		3.980.503,10	23.810.984,03	134.553.455,60	162.344.942,73

QUADRO DEMONSTRATIVO DA DESPESA ANEXO 7 FUNÇÃO, SUBFUNÇÃO E PROGRAMA POR PROJETOS E ATIVIDADES



PREFEITURA MUNICIPAL DE JI-PARANÁ
Av. 2 de Abril, 1701 - CNPJ:04092672/0001-25

Orçamento Programa - Exercício de 2012
Anexo 07
Página 1

PROGRAMA DE TRABALHO DO GOVERNO DEMONSTRATIVO DE FUNÇÕES, SUBFUNÇÕES E PROGRAMAS POR PROJETOS, ATIVIDADES E OPERAÇÕES ESPECIAIS
(Inc.II, § 2º, Art.2º)

Código	Especificação	Operação Especial	Projetos	Atividades	T o t a l
01	Legislativa	0,00	320.000,00	6.063.792,89	6.383.792,89
01 031	Ação Legislativa	0,00	320.000,00	6.063.792,89	6.383.792,89
01 031 1001	INFRA-ESTRUTURA DA CÂMARA MUNICIPAL	0,00	245.000,00	0,00	245.000,00
01.031.1001.1004.1004	REFORMA E AMPLIAÇÃO DO PRÉDIO E ESTACIONAMENTO	0,00	145.000,00	0,00	145.000,00
01.031.1001.1005.1005	AQUISIÇÃO DE VEÍCULOS	0,00	100.000,00	0,00	100.000,00
01 031 2001	Apoio Administrativo da CÂMARA MUNICIPAL	0,00	75.000,00	6.063.792,89	6.138.792,89
01.031.2001.1002.1002	CAPACITAÇÃO DE RECURSOS HUMANOS CMJP	0,00	75.000,00	0,00	75.000,00
01.031.2001.2001.2001	MANUTENÇÃO DE SERVIÇOS ADMINISTRATIVOS GERAIS-CÂMARA	0,00	0,00	1.720.000,00	1.720.000,00
01.031.2001.2002.2002	FOPAG-CÂMARA	0,00	0,00	4.343.792,89	4.343.792,89

04	Administração	0,00	197.599,22	24.455.858,38	24.653.457,60
04	121	Planejamento e Orçamento	0,00	0,00	1.831.224,20
04	121	2010	0,00	0,00	1.831.224,20
04.121.2010.2050.2050	04.121.2010.2050.2050	Apoio Administrativo da SEMG	0,00	0,00	46.000,00
04.121.2010.2051.3151	04.121.2010.2051.3151	Manutenção de Serviços Administrativos Gerais - SEMG	0,00	0,00	46.000,00
04.121.2010.2051.3151	04.121.2010.2051.3151	Fopag - SEMG	0,00	0,00	1.785.224,20
04	122	Administração Geral	0,00	165.190,00	18.308.352,00
04	122	2002	0,00	0,00	4.156.105,42
04.122.2002.2006.3306	04.122.2002.2006.3306	Apoio Administrativo do GABINETE DO PREFEITO	0,00	0,00	1.359.850,84
04.122.2002.2007.3107	04.122.2002.2007.3107	MANUT.SERV. ADMINIST. GERAIS - GAB PREFEITO	0,00	0,00	1.359.850,84
04.122.2002.2007.3108	04.122.2002.2007.3108	FOPAG - GABINETE	0,00	0,00	2.176.310,50
04.122.2002.2007.3108	04.122.2002.2007.3108	FOPAG - Fundação Cultural	0,00	0,00	619.944,08
04	122	2004	0,00	156.190,00	11.083.833,84
04.122.2004.1012.1012	04.122.2004.1012.1012	Apoio Administrativo da SEMAD	0,00	0,00	156.190,00
04.122.2004.1012.1012	04.122.2004.1012.1012	CONSTRUCAO RECONSTRUCAO E AMPLIACAO DOS EDIFICIOS DA PMJP	0,00	0,00	3.029.466,00
04.122.2004.2011.3311	04.122.2004.2011.3311	MANUT. SERV. ADMINIST. GERAIS - SEMAD	0,00	0,00	3.029.466,00
04.122.2004.2012.3112	04.122.2004.2012.3112	FOPAG - SEMAD	0,00	0,00	6.694.592,82
04.122.2004.2013.2013	04.122.2004.2013.2013	Contribuição p/ Formação do PASEP	0,00	0,00	1.359.775,02
04	122	2011	0,00	0,00	692.350,06
04.122.2011.2053.2053	04.122.2011.2053.2053	Apoio Administrativo da SEMDES	0,00	0,00	692.350,06
04.122.2011.2054.3154	04.122.2011.2054.3154	Manutenção de Serviços Administrativos Gerais - SEMDES	0,00	0,00	166.601,00
04.122.2011.2054.3154	04.122.2011.2054.3154	Fopag - SEMDES	0,00	0,00	525.749,06
04	122	2014	0,00	9.000,00	1.320.427,32
04.122.2014.1086.1086	04.122.2014.1086.1086	Apoio Administrativo da P.G.M.	0,00	0,00	9.000,00
04.122.2014.1086.1086	04.122.2014.1086.1086	Capacitação de Pessoal - P.G.M.	0,00	0,00	0,00
04.122.2014.2081.2081	04.122.2014.2081.2081	Manut.de Serv.Administrativos Gerais - P.G.M.	0,00	0,00	202.000,00
04.122.2014.2082.3182	04.122.2014.2082.3182	Fopag - PGM	0,00	0,00	1.109.427,32
04.122.2014.2126.2126	04.122.2014.2126.2126	Despesas com Ônus de Sucumbência de Ações Judiciais	0,00	0,00	10.000,00
04	122	2015	0,00	0,00	444.380,08
04.122.2015.2084.3184	04.122.2015.2084.3184	Apoio Administrativo da C.G.M.	0,00	0,00	444.380,08
04.122.2015.2084.3184	04.122.2015.2084.3184	Fopag - CGM	0,00	0,00	444.380,08
04	122	2020	0,00	0,00	610.255,28
04.122.2020.2127.3137	04.122.2020.2127.3137	Apoio Administrativo da SEMFU	0,00	0,00	610.255,28
04.122.2020.2127.3137	04.122.2020.2127.3137	Manutenção de Serv. Administrativos Gerais - SEMFU	0,00	0,00	610.255,28

04	123	Administração Financeira	0,00	32.409,22	4.238.572,28
04	123	1002	0,00	32.409,22	0,00
04.123.1002.1009.1009	04.123.1002.1009.1009	GESTÃO ADMINISTRATIVA TRIBUTÁRIA MUNICIPAL	0,00	32.409,22	0,00
04.123.1002.1009.1009	04.123.1002.1009.1009	SERVIÇOS TECNICOS ESPECIALIZADOS	0,00	32.409,22	0,00
04	123	2003	0,00	0,00	4.238.572,28
04.123.2003.2008.3308	04.123.2003.2008.3308	Apoio Administrativo da SEMFAZ	0,00	0,00	4.238.572,28
04.123.2003.2009.3109	04.123.2003.2009.3109	MANUT. SERV ADMINIST.GERAIS-SEMFAZ	0,00	0,00	1.351.583,00
04.123.2003.2009.3109	04.123.2003.2009.3109	FOPAG-SEMFAZ	0,00	0,00	2.886.989,28

04	Administração	0,00	197.599,22	24.455.858,38	24.653.457,60
04	123	Administração Financeira	0,00	32.409,22	4.238.572,28
04	124	Controle Interno	0,00	0,00	77.709,90
04	124	2015	0,00	0,00	77.709,90
04.124.2015.2083.2083	04.124.2015.2083.2083	Apoio Administrativo da C.G.M.	0,00	0,00	77.709,90
04.124.2015.2083.2083	04.124.2015.2083.2083	Manut.de Serv.Administrativos Gerais - C.G.M.	0,00	0,00	77.709,90

06	Segurança Pública	0,00	0,00	85.000,00	85.000,00
06	181	Policciamento	0,00	0,00	85.000,00
06	181	1024	0,00	0,00	85.000,00
06.181.1024.2114.3314	06.181.1024.2114.3314	Progr.Educação, Informação e Fiscalização do Trânsito Urbano	0,00	0,00	85.000,00
06.181.1024.2114.3314	06.181.1024.2114.3314	Execução do Convênio com a Polícia Militar	0,00	0,00	85.000,00

08	Assistência Social	0,00	2.940.132,95	1.938.666,33	4.878.799,28
08	122	Administração Geral	0,00	0,00	1.352.797,24
08	122	2009	0,00	0,00	1.352.797,24
08.122.2009.2042.2042	08.122.2009.2042.2042	Apoio Administrativo da SEMAS	0,00	0,00	1.352.797,24
08.122.2009.2043.3143	08.122.2009.2043.3143	Manutenção de Serviços Administrativos Gerais - Semas	0,00	0,00	156.293,40
08.122.2009.2043.3143	08.122.2009.2043.3143	Fopag - Semas	0,00	0,00	1.196.503,84
08	241	Assistência ao Idoso	0,00	97.775,78	0,00
08	241	1012	0,00	97.775,78	0,00
08.241.1012.1048.1048	08.241.1012.1048.1048	Qualidade de Vida na Terceira Idade	0,00	97.775,78	0,00
08.241.1012.1048.1048	08.241.1012.1048.1048	Assistência Amparo ao Idoso	0,00	97.775,78	0,00
08	242	Assistência ao Portador de Deficiência	0,00	40.296,76	0,00
08	242	1013	0,00	40.296,76	0,00
08.242.1013.1050.1050	08.242.1013.1050.1050	Integração à Vida Social da Pessoa Portad.Necessid.Especiais	0,00	40.296,76	0,00
08.242.1013.1050.1050	08.242.1013.1050.1050	Assistência a Pessoa Portadora de Necessidades Especiais	0,00	40.296,76	0,00
08	243	Assistência à Criança e ao Adolescente	0,00	703.164,35	585.869,09
08	243	1014	0,00	703.164,35	585.869,09
08.243.1014.1051.1051	08.243.1014.1051.1051	Atenção Integral a Infância e Juventude	0,00	0,00	1.289.033,44
08.243.1014.1051.1051	08.243.1014.1051.1051	Pro-Jovem	0,00	111.291,63	0,00
08.243.1014.1051.3151	08.243.1014.1051.3151	Fopag - Pro-Jovem	0,00	36.303,40	0,00
08.243.1014.1056.1056	08.243.1014.1056.1056	Erradicação Trabalho Infantil	0,00	77.389,30	0,00
08.243.1014.1056.3156	08.243.1014.1056.3156	Fopag - Erradicação Trabalho Infantil	0,00	120.811,46	0,00
08.243.1014.1057.1057	08.243.1014.1057.1057	CREAS/PAEFI - Serviços Atenção Especial a Famílias/Indivíduos	0,00	161.137,00	0,00
08.243.1014.1057.3157	08.243.1014.1057.3157	Fopag - PAEFI	0,00	196.231,56	0,00
08.243.1014.2045.2045	08.243.1014.2045.2045	Manutenção do Abrigo Municipal	0,00	159.590,85	159.590,85
08.243.1014.2046.2046	08.243.1014.2046.2046	Manutenção das Atividades do CMDCA	0,00	4.500,00	4.500,00
08.243.1014.2047.2047	08.243.1014.2047.2047	Manutenção das Atividades do Conselho Tutelar	0,00	65.544,70	65.544,70
08.243.1014.2047.3147	08.243.1014.2047.3147	Fopag do Conselho Tutelar	0,00	189.336,14	189.336,14
08.243.1014.2048.2048	08.243.1014.2048.2048	Manut. das Ativid do Fundo Municipal de Assistência Social	0,00	93.097,40	93.097,40
08.243.1014.2125.0001	08.243.1014.2125.0001	Manutenção CREAMSE/LA	0,00	73.800,00	73.800,00

08	244	Assistência Comunitária	0,00	2.098.896,06	0,00
08	244	1015	0,00	2.098.896,06	0,00
08.244.1015.1062.1062	08.244.1015.1062.1062	Gestão de Assistências Integral à Família	0,00	2.098.896,06	0,00
08.244.1015.1062.3162	08.244.1015.1062.3162	Casa da Família - Centro de Referência da Assistência Social	0,00	377.385,00	0,00
08.244.1015.1064.1064	08.244.1015.1064.1064	Fopag PAIF	0,00	276.042,76	0,00
08.244.1015.1072.1072	08.244.1015.1072.1072	Apoio as Instituições não Governamental	0,00	1.201.000,00	0,00
08.244.1015.1121.1121	08.244.1015.1121.1121	Bolsa Família	0,00	187.393,05	0,00
08.244.1015.1127.0001	08.244.1015.1127.0001	Apoio às Famílias de Crianças 0 a 6 anos	0,00	54.925,18	0,00
08.244.1015.1127.0001	08.244.1015.1127.0001	Contr.Rep.nº.251.191-01/08/MC/PAC/CAIXA	0,00	2.150,07	2.150,07

09	Previdência Social	0,00	0,00	2.755.159,09	2.755.159,09
09	122	Administração Geral	0,00	0,00	620.244,24
09	122	2017	0,00	0,00	620.244,24
09.122.2017.2088.2088	09.122.2017.2088.2088	Programa Previdência do Servidor Municipal	0,00	0,00	620.244,24
09.122.2017.2088.2088	09.122.2017.2088.2088	Manutenção Administrativa do FPS	0,00	0,00	620.244,24

09	272	Previdência do Regime Estatutário	0,00	0,00	2.134.914,85
09	272	2017	0,00	0,00	2.134.914,85
09.272.2017.2089.2089	09.272.2017.2089.2089	Programa Previdência do Servidor Municipal	0,00	0,00	2.134.914,85
09.272.2017.2089.2089	09.272.2017.2089.2089	Serviços de Previdência - FPS	0,00	0,00	2.134.914,85

10	Saúde	0,00	5.000,00	46.633.476,30	46.638.476,30
10	122	Administração Geral	0,00	0,00	17.173.240,90
10	122	2012	0,00	0,00	17.148.925,90
10.122.2012.2060.3360	10.122.2012.2060.3360	Apoio Administrativo da SEMUSA	0,00	0,00	549.588,43
10.122.2012.2062.3162	10.122.2012.2062.3162	Manut.Serv.Administ.Gerais-Semusa - 15% Saude	0,00	0,00	3.349,09
10.122.2012.2062.3162	10.122.2012.2062.3162	Fopag - SEMUSA - 15% Saúde	0,00	0,00	16.599.337,47
10	122	2013	0,00	0,00	24.315,00
10.122.2013.2080.2080	10.122.2013.2080.2080	Apoio Administrativo da CMS	0,00	0,00	24.315,00
10.122.2013.2080.2080	10.122.2013.2080.2080	Manut.dos Serv.Administ.Gerais-Conselho Mun.de Saude	0,00	0,00	24.315,00

10	301	Atenção Básica	0,00	0,00	6.101.332,80
10	301	1021	0,00	0,00	6.101.332,80
10.301.1021.2061.0002	10.301.1021.2061.0002	Gestão da Políticas Públicas em Saúde	0,00	0,00	6.101.332,80
10.301.1021.2061.1001	10.301.1021.2061.1001	Programa Saúde da Família - Estado	0,00	0,00	181.650,80
10.301.1021.2061.1001	10.301.1021.2061.1001	Fopag PSF (PAB Variável)	0,00	0,00	998.400,00
10.301.1021.2061.1002	10.301.1021.2061.1002	Manut.Serv.Administ.Gerais-Semusa - 15% Saude	0,00	0,00	3.349,09
10.301.1021.2064.1003	10.301.1021.2064.1003	Programa da Saude Bucal - (PAB Variável)	0,00	0,00	109.592,68
10.301.1021.2066.0100	10.301.1021.2066.0100	Manut.PAB - (PAB Fixo)	0,00	0,00	1.965.584,10
10.301.1021.2067.1002	10.301.1021.2067.1002	Fopag - PACS - (PAB Variável)	0,00	0,00	1.359.213,49
10.301.1021.2067.1003	10.301.1021.2067.1003	Fopag - PACS - (PAB Variável) 15% Saude	0,00	0,00	431.517,30
10.301.1021.2076.1022	10.301.1021.2076.1022	Manut.Serviços CAPS II (

15	453	Transportes Coletivos Urbanos	0,00	240.000,00	0,00	240.000,00
15	453	2002 Apoio Administrativo do GABINETE DO PREFEITO	0,00	240.000,00	0,00	240.000,00
15	453.2002	1006.3306 REPASSE DO FINANCEIRO PARA E.M.T.U	0,00	240.000,00	0,00	240.000,00

99.999.9999.2997.9997	Reserva de de Contingência Previdenciaria	0,00	0,00	8.671.291,57	8.671.291,57
99.999.9999.2999.9999	RESERVA DE CONTINGENCIA	0,00	0,00	750.251,55	750.251,55

TOTAL		3.980.503,10	23.810.984,03	134.553.455,60	162.344.942,73
--------------	--	---------------------	----------------------	-----------------------	-----------------------

QUADRO EXPLICATIVO DA EVOLUÇÃO DA RECEITA



PREFEITURA MUNICIPAL DE JI-PARANÁ
Av. 2 de Abril, 1701 - CNPJ:04092672/0001-25

Orçamento Programa - Exercício de 2012

TABELA EXPLICATIVA - EVOLUÇÃO DA RECEITA
(Inc. III, Art. 22º)

Página 1

Codigo	Discriminação	Receita Arrecadada			Receita Prevista	
		2008	2009	2010	2011	2012
1000.00.00	RECEITAS CORRENTES					
1100.00.00	RECEITA TRIBUTARIA	13.007.120,35	14.885.917,21	18.267.463,44	16.781.867,82	24.158.138,53
1200.00.00	RECEITAS DE CONTRIBUIÇÕES	4.065.463,33	4.990.415,11	4.627.681,68	5.671.827,65	5.959.046,50
1300.00.00	RECEITA PATRIMONIAL	3.317.813,94	3.330.353,23	4.772.653,31	3.204.906,95	4.384.484,04
1400.00.00	RECEITA AGROPECUARIA					
1600.00.00	RECEITA DE SERVIÇOS	2.569.661,00				
1700.00.00	TRANSFERÊNCIAS CORRENTES	90.315.213,90	93.144.090,76	101.667.583,83	105.069.845,81	131.138.861,13
1900.00.00	OUTRAS RECEITAS CORRENTES	4.448.857,61	4.306.390,39	3.456.018,63	3.481.148,64	5.536.582,23
	Sub Total	117.724.130,13	120.657.166,70	132.791.400,89	134.209.596,87	171.177.112,43

2000.00.00	RECEITAS DE CAPITAL					
2100.00.00	OPERAÇÕES DE CRÉDITO					
2200.00.00	ALIENAÇÃO DE BENS					
2400.00.00	TRANSFERÊNCIAS DE CAPITAL	18.202.489,53	7.655.093,57	9.589.298,56	648.000,00	4.430.990,00
	Sub Total	18.202.489,53	7.655.093,57	9.589.298,56	648.000,00	4.430.990,00

7000.00.00	RECEITAS CORRENTES - INTRA-ORÇAMENTAR					
7200.00.00	CONTRIBUIÇÕES SOCIAIS	2.144.092,54	2.579.633,87	3.169.070,36	3.637.735,66	3.993.401,50
7900.00.00	OUTRAS RECEITAS INTRA-ORÇAMENTÁRIAS	1.044.907,62	1.430,00			
	Sub Total	3.189.000,16	2.581.063,87	3.169.070,36	3.637.735,66	3.993.401,50

8000.00.00	RECEITAS DE CAPITAL - INTRA-ORÇAMENTARI					
	Sub Total	0,00	0,00	0,00	0,00	0,00
9000.00.00	DEDUÇÕES DA RECEITA CORRENTE					
9700.00.00	DEDUÇÕES P/ FORMAÇÃO DO FUNDEB	-9.849.756,98	-11.406.661,61	-12.410.484,74	-12.778.490,92	-17.256.561,20
	Sub Total	-9.849.756,98	-11.406.661,61	-12.410.484,74	-12.778.490,92	-17.256.561,20

TOTAL		129.265.862,84	119.486.662,53	133.139.285,07	125.716.841,61	162.344.942,73
--------------	--	-----------------------	-----------------------	-----------------------	-----------------------	-----------------------

QUADRO EXPLICATIVO DA EVOLUÇÃO DA DESPESA



PREFEITURA MUNICIPAL DE JI-PARANÁ
Av. 2 de Abril, 1701 - CNPJ:04092672/0001-25

Orçamento Programa - Exercício de 2012

TABELA EXPLICATIVA - EVOLUÇÃO DA DESPESA
(Inc. III, Art. 22º)

Página 1

Codigo	Discriminação	DESPESA		
		Realizada 2010	Fixada 2011	Prevista 2012

Despesas Correntes				
3 1	Pessoal e Encargos Sociais	62.442.375,88	64.271.404,40	75.629.235,84
3 2	Juros e Encargos da Dívida	156.450,95	180.500,00	280.000,00
3 3	Outras Despesas Correntes	47.179.327,94	47.261.431,00	65.661.424,26
	Sub Total	109.778.154,77	111.713.335,40	141.570.660,10

Despesas de Capital				
4 4	Investimentos	14.841.350,10	5.194.344,09	9.152.739,51
4 5	Inversões Financeiras			
4 6	Amortização da Dívida	2.205.225,13	2.228.000,00	2.200.000,00
	Sub Total	17.046.575,23	7.422.344,09	11.352.739,51

Reserva de Contingência				
9 9	Reserva de Contingência		6.581.162,12	9.421.543,12
	Sub Total	0,00	6.581.162,12	9.421.543,12

TOTAL		126.824.730,00	125.716.841,61	162.344.942,73
--------------	--	-----------------------	-----------------------	-----------------------

QUADRO EXPLICATIVO DA EVOLUÇÃO DA DESPESA



PREFEITURA MUNICIPAL DE JI-PARANÁ
Av. 2 de Abril, 1701 - CNPJ:04092672/0001-25

Orçamento Programa - Exercício de 2012

TABELA EXPLICATIVA - EVOLUÇÃO DA DESPESA
(Inc. III, Art. 22º)

Página 1

Codigo	Discriminação	DESPESA		
		Realizada 2010	Fixada 2011	Prevista 2012

Despesas Correntes				
3 1	Pessoal e Encargos Sociais	62.442.375,88	64.271.404,40	75.629.235,84
3 2	Juros e Encargos da Dívida	156.450,95	180.500,00	280.000,00
3 3	Outras Despesas Correntes	47.179.327,94	47.261.431,00	65.661.424,26
	Sub Total	109.778.154,77	111.713.335,40	141.570.660,10

17 Saneamento	0,00	416.940,71	30.000,00	446.940,71
17 512 Saneamento Básico Urbano	0,00	416.940,71	30.000,00	446.940,71
17 512 1011 Gestão da Políticas Públicas em Obras e Serviços	0,00	416.940,71	30.000,00	446.940,71
17.512.1011.1043.1043 Retificação, Canalização de Rios e Igarapés em Áreas de Risk	0,00	150.500,00	0,00	150.500,00
17.512.1011.1046.1046 Construção Manutenção e Reforma de Obras de Artes	0,00	201.000,00	0,00	201.000,00
17.512.1011.1126.1126 Construção de Módulos Sanitários	0,00	65.440,71	0,00	65.440,71
17.512.1011.2041.2041 Manutenção da Oficina Sanitária	0,00	0,00	30.000,00	30.000,00

18 Gestão Ambiental	0,00	915.000,00	23.000,00	938.000,00
18 541 Preservação e Conservação Ambiental	0,00	915.000,00	23.000,00	938.000,00
18 541 1010 Gestão da Políticas Públicas na Agricultura e Meio Ambiente	0,00	915.000,00	23.000,00	938.000,00
18.541.1010.1036.1036 Recuperação das Matas Ciliares dos Igarapés Urbanos	0,00	80.000,00	0,00	80.000,00
18.541.1010.1037.1037 Arborização Urbana	0,00	185.000,00	0,00	185.000,00
18.541.1010.1139.1139 Proj.Expansão do Aterro Sanitário; EIA/RIMA	0,00	650.000,00	0,00	650.000,00
18.541.1010.2033.2033 Fundo Municipal de Desenvolvimento Ambiental	0,00	0,00	23.000,00	23.000,00

20 Agricultura	0,00	262.000,00	1.229.762,62	1.491.762,62
20 122 Administração Geral	0,00	22.000,00	1.184.762,62	1.206.762,62
20 122 1010 Gestão da Políticas Públicas na Agricultura e Meio Ambiente	0,00	22.000,00	0,00	22.000,00
20.122.1010.1124.1124 Repasses Financeiros	0,00	22.000,00	0,00	22.000,00

20 122 2007 Apoio Administrativo da SEMAGRI	0,00	0,00	1.184.762,62	1.184.762,62
20.122.2007.2029.2029 Manutenção de Serviços Administrativos Gerais - Semagri	0,00	0,00	286.500,00	286.500,00
20.122.2007.2030.3130 Fopag - Semagri	0,00	0,00	898.262,62	898.262,62

20 127 Ordenamento Territorial	0,00	10.000,00	0,00	10.000,00
--------------------------------	------	-----------	------	-----------

20 Agricultura	0,00	262.000,00	1.229.762,62	1.491.762,62
20 127 Ordenamento Territorial	0,00	10.000,00	0,00	10.000,00
20 127 1010 Gestão da Políticas Públicas na Agricultura e Meio Ambiente	0,00	10.000,00	0,00	10.000,00
20.127.1010.1132.1132 Apoio a Projetos de Infra-Estrutura e Serviços em Territórios Rurais	0,00	10.000,00	0,00	10.000,00

20 304 Vigilância Sanitária	0,00	15.000,00	0,00	15.000,00
20 304 1010 Gestão da Políticas Públicas na Agricultura e Meio Ambiente	0,00	15.000,00	0,00	15.000,00
20.304.1010.1074.1074 Estruturar o Serviço de inspeção Municipal - Sim	0,00	15.000,00	0,00	15.000,00

20 601 Promoção da Produção Vegetal	0,00	115.000,00	0,00	115.000,00
20 601 1010 Gestão da Políticas Públicas na Agricultura e Meio Ambiente	0,00	115.000,00	0,00	115.000,00
20.601.1010.1034.1034 Capacitação Apoio e Estímulos aos Agricultores	0,00	20.000,00	0,00	20.000,00
20.601.1010.1035.1035 Apoio Desenvolvimento da Produção Animal e Vegetal	0,00	95.000,00	0,00	95.000,00

20 605 Abastecimento	0,00	90.000,00	15.000,00	105.000,00
20 605 1010 Gestão da Políticas Públicas na Agricultura e Meio Ambiente	0,00	90.000,00	15.000,00	105.000,00
20.605.1010.1033.1033 Aquisição de Patrulha Rural	0,00	20.000,00	0,00	20.000,00
20.605.1010.1039.1039 Transporte e Armazenagem de Produtos Agrícolas	0,00	70.000,00	0,00	70.000,00
20.605.1010.2032.2032 Apoio ao Feirão do Agricultor	0,00	0,00	15.000,00	15.000,00

20 691 Promoção Comercial	0,00	10.000,00	30.000,00	40.000,00
20 691 1010 Gestão da Políticas Públicas na Agricultura e Meio Ambiente	0,00	10.000,00	30.000,00	40.000,00
20.691.1010.1075.1075 Participação Feiras e Eventos	0,00	10.000,00	0,00	10.000,00
20.691.1010.2031.2031 Manutenção da Pousada do Agricultor	0,00	0,00	30.000,00	30.000,00

22 Industria	0,00	5.000,00	10.000,00	15.000,00
22 661 Promoção Industrial	0,00	5.000,00	10.000,00	15.000,00
22 661 1019 Ji-Paraná Empreendedor	0,00	5.000,00	10.000,00	15.000,00
22.661.1019.1076.1076 Reorganização do Distrito Industrial	0,00	5.000,00	0,00	5.000,00
22.661.1019.2055.2055 Estudos sobre Sistemas de Comercialização	0,00	0,00	5.000,00	5.000,00
22.661.1019.2057.2057 Ap.Micros e Pequenas Empresas,Cooperativas e Profis.Autônomo	0,00	0,00	5.000,00	5.000,00

23 Comércio e Serviços	0,00	10.000,00	13.500,00	23.500,00
23 695 Turismo	0,00	10.000,00	13.500,00	23.500,00
23 695 1020 Turismo Jipa	0,00	10.000,00	13.500,00	23.500,00
23.695.1020.1077.1077 Inventariar e Divulgar as Belezas Naturais e a Infra-estrutu	0,00	5.000,00	0,00	5.000,00
23.695.1020.1078.1078 Preparando Ji-Paraná para o Turismo	0,00	5.000,00	0,00	5.000,00
23.695.1020.2058.2058 Elaborar e Divulgar o Calendário de Eventos do Município	0,00	0,00	2.000,00	2.000,00
23.695.1020.2059.2059 Cadastrar os Proprietários Rurais na Explor.do Turismo Rural	0,00	0,00	11.500,00	11.500,00

26 Transporte	0,00	4.584.429,93	10.030.386,50	14.614.816,43
26 782 Transporte Rodoviário	0,00	4.584.429,93	10.030.386,50	14.614.816,43

Despesas de Capital				
4 4	Investimentos	14.841.350,10	5.194.344,09	9.152.739,51
4 5	Inversões Financeiras			
4 6	Amortização da Dívida	2.205.225,13	2.228.000,00	2.200.000,00
Sub Total		17.046.575,23	7.422.344,09	11.352.739,51
Reserva de Contingência				
9 9	Reserva de Contingência		6.581.162,12	9.421.543,12
Sub Total		0,00	6.581.162,12	9.421.543,12
TOTAL		126.824.730,00	125.716.841,61	162.344.942,73

(-) Aplicações Financeiras	3.469.727,31	4.384.484,04	914.756,73
DEDUÇÕES DA RECEITA CORRENTE	-3.972.498,28	-17.256.561,20	(13.284.062,92)
Transferências Correntes	100.784.466,83	131.138.861,14	30.354.394,31
FPM	21.798.008,70	28.299.419,30	6.501.410,60
ICMS	40.545.577,23	50.779.162,50	10.233.585,27
Convênios	1.549.444,55	1.500.000,00	(49.444,55)
Outras Transferências Correntes	36.891.436,35	50.560.279,34	13.668.842,99
Outras Receitas Correntes	3.801.501,34	5.536.582,22	1.735.080,88
Dívida Ativa	2.845.505,10	3.549.855,91	704.350,81
Diversas Receitas Correntes	955.996,24	1.986.726,31	1.030.730,07
RECEITA DE CAPITAL (II)	707.632,20	4.430.990,00	3.723.357,80
Operações de Crédito (III)	-	-	-
Amortização de Empréstimo (IV)	-	-	-
Alienação de Ativos (V)	-	-	-
Transferências de Capital	707.632,20	4.430.990,00	3.723.357,80
Convênios	707.632,20	4.430.990,00	3.723.357,80
Outras Transferências de Capital	-	-	-
Outras Receitas de Capital	-	-	-
RECEITAS PRIMÁRIAS DE CAPITAL (VI) = (II - III - IV - V)	707.632,20	4.430.990,00	3.723.357,80
RECEITA PRIMÁRIA TOTAL (VII) = (I + VI)	133.816.206,65	171.223.618,39	37.407.411,74
RECEITAS CORRENTES INTRA-ORÇAMENTÁRIAS	3.972.498,28	3.993.401,50	20.903,22
RECEITA TOTAL	137.285.933,96	162.344.942,73	25.059.008,77
DESPESAS CORRENTES (VIII)	121.993.755,09	141.570.660,11	19.576.905,02
Pessoal e Encargos Sociais	70.185.980,39	75.629.235,82	5.443.255,43
Juros e Encargos da Dívida (IX)	197.110,51	280.000,00	82.889,49
Outras Despesas Correntes	51.610.664,19	65.661.424,29	14.050.760,10
DESPESAS PRIMÁRIAS CORRENTES (X) = (VIII - IX)	121.796.644,58	141.290.660,11	19.494.015,53
DESPESAS DE CAPITAL (XI)	8.105.385,30	11.352.739,50	3.247.354,20
Investimentos	5.672.353,60	9.152.739,50	3.480.385,90
Inversões Financeiras	-	-	-
Concessão de Empréstimos (XII)	-	-	-
Aquisição de Título de Capital já Integralizado (XIII)	-	-	-
Demais Inversões Financeiras	-	-	-
Amortização da Dívida (XIV)	2.433.031,70	2.200.000,00	(233.031,70)
DESPESAS PRIMÁRIAS DE CAPITAL (XV) = (XI - XII - XIII - XIV)	5.672.353,60	9.152.739,50	3.480.385,90
RESERVA DE CONTINGÊNCIA (XVI)	643.166,52	750.251,55	107.085,03
RESERVA DO RPPS (XVII)	6.543.627,04	8.671.291,57	2.127.664,53
DESPESA PRIMÁRIA TOTAL (XVIII) = (X + XV + XVI + XVII)	134.655.791,75	159.864.942,73	25.209.150,98
DISCRIMINAÇÃO DA META FISCAL	Estimadas	Prevista	
PERÍODO DE REFERÊNCIA	2012	2012	
RESULTADO PRIMÁRIO (VII - XVIII)	-839.585,10	11.358.675,66	12.198.260,76
DESPESAS GERAL	137.285.933,96	162.344.942,73	25.059.008,77

DEMONSTRATIVO DA COMPATIBILIDADE (LDO X LOA)

Estado de Rondônia
Município de Ji-paraná
Secretaria Municipal de Desenvolvimento Econômico
Resultado Primário
Demonstrativo da Compatibilidade LDO x LOA
(Art. 5º, I Lei Complementar 101/2000)
Memória de Cálculo
EXERCÍCIO DE 2012

	LDO	LOA	Varição Meta RS
RECEITAS PRIMÁRIAS CORRENTES (I)	133.108.574,45	166.792.628,39	33.684.053,94
RECEITAS CORRENTES	136.578.301,76	171.177.112,43	34.598.810,67
Receitas Tributárias	18.326.219,20	24.158.138,53	5.831.919,33
Impostos Municipais	14.994.375,23	20.482.686,90	5.488.311,67
IPTU	2.082.137,48	2.620.860,00	538.722,53
ISS	9.677.102,31	11.994.802,60	2.317.700,30
ITBI	1.307.278,30	2.176.473,24	869.194,94
IRRF	1.927.857,15	3.690.551,06	1.762.693,91
Taxas	3.331.843,97	3.675.451,63	343.607,66
Receita de Contribuições	10.166.275,88	5.959.046,50	(4.207.229,38)
Receitas Previdenciárias	7.944.996,57	3.993.401,50	(3.951.595,07)
Outras Receitas de Contribuições	2.221.279,31	1.965.645,00	-255.634,31
Receita Patrimonial Líquida	30.111,20	0,00	(30.111,20)
Receita Patrimonial	3.499.838,51	4.384.484,04	884.645,53

DEMONSTRATIVO DA COMPENSAÇÃO PARA AUMENTO DE DESPESAS OBRIGATÓRIAS DE CARÁTER CONTINUADO

Estado de Rondônia
Município de Ji-paraná
Secretaria Municipal de Desenvolvimento Econômico
LOA 2012

DEMONSTRATIVO DA COMPENSAÇÃO PARA AUMENTO DE DESPESAS OBRIGATÓRIAS DE CARÁTER CONTINUADO

LRF, art. 4º, § 2º, inciso V

R\$ 1,00

EVENTO	Valor Previsto Para 2012
Aumento Permanente da Receita	11.291.692,55
(-) Aumento referente a transferências constitucionais	0,00
(-) Aumento referente a transferências do FUNDEB	0,00
Saldo Final do Aumento Permanente de Receita (I)	11.291.692,55
Redução Permanente de Despesa (II)	0,00
Margem Bruta (III) = (I+II)	11.291.692,55
Saldo Utilizado da Margem Bruta (IV)	2.948.467,50

Novas DOCC	0,00
Novas DOCC geradas por PPP's	0,00
Margem Líquida de Expansão de DOCC (III-IV)	8.343.225,05

FONTE: Secretaria Municipal de Fazenda – Contabilidade

DEMONSTRATIVO DOS EFEITOS SOBRE AS RECEITAS DECORRENTES DA RENÚNCIA FISCAL



Estado de Rondônia
Município de Ji-paraná
Secretaria Municipal de Desenvolvimento Econômico
LOA 2012

DEMOSTRATIVO DOS EFEITOS SOBRE AS RECEITAS DECORRENTES DA RENÚNCIA FISCAL

LRF, art. 4º, § 2º, inciso V

R\$ 1,00

SETORES/PROGRAMAS/ /BENEFICIÁRIO	RENÚNCIA DE RECEITA PREVISTA		COMPENSAÇÃO
	Tributo/Contribuição	2012	
		NÃO HÁ PREVISÃO DE RENÚNCIA DE RECEITA	
TOTAL			-

FONTE:Secretaria Municipal de Fazenda – Contabilidade

DEMONSTRATIVO DAS MEDIDAS DE COMPENSAÇÃO PARA A RENÚNCIA FISCAL



Estado de Rondônia
Município de Ji-paraná
Secretaria Municipal de Desenvolvimento Econômico
LOA 2012

DEMOSTRATIVO DAS MEDIDAS DE COMPENSAÇÃO PARA RENÚNCIA FISCAL

LRF, art. 4º, § 2º, inciso V

R\$ 1,00

SETORES/PROGRAMAS/ /BENEFICIÁRIO	RENÚNCIA DE RECEITA PREVISTA		COMPENSAÇÃO
	Tributo/Contribuição	2012	
		SEM MOVIMENTO	
TOTAL			-

FONTE:Secretaria Municipal de Fazenda – Contabilidade

ORÇAMENTO DA SEGURIDADE SOCIAL



PREFEITURA MUNICIPAL DE JI-PARANÁ
Av. 2 de Abril, 1701 - CNPJ:04092672/0001-25

Orçamento Programa - Exercício de 2012
SEGURIDADE SOCIAL

Anexo 11
Página 1

Código	Especificação	Categoria	Função
08	Assistência Social		4.878.799,28
3.1.90.08.00	Outros Benefícios Assistenciais	15.970,50	
3.1.90.11.00	Vencimentos e Vantagens Fixas - Pessoal Civil	1.672.082,30	
3.1.90.13.00	Obrigações Patronais	65.158,66	
3.1.90.16.00	Outras Despesas Variáveis - Pessoal Civil	120.659,70	
3.1.91.13.00	Obrigações Patronais	141.358,00	
3.3.50.43.00	Subvenções Sociais	1.273.800,00	
3.3.70.41.00	Contribuições	50.196,76	
3.3.90.14.00	Diárias - Civil	70.000,00	
3.3.90.30.00	Material de Consumo	485.269,64	
3.3.90.31.00	Premiações Culturais, Art., Cient., Desport.	13.000,00	
3.3.90.32.00	Material de Distribuição Gratuita	189.242,45	
3.3.90.33.00	Passagens e Despesas com Locomoção	87.126,30	
3.3.90.36.00	Outros Serviços de Terceiros - Pessoa Física	84.680,00	
3.3.90.39.00	Outros Serviços de Terceiros - Pessoa Jurídica	488.205,77	
3.3.90.93.00	Indenizações e Restituições	500,00	
4.4.90.52.00	Equipamentos e Material Permanente	121.549,20	
09	Previdência Social		2.755.159,09
3.1.90.11.00	Vencimentos e Vantagens Fixas - Pessoal Civil	118.244,24	
3.1.90.13.00	Obrigações Patronais	2.500,00	
3.1.91.13.00	Obrigações Patronais	24.500,00	
3.3.90.01.00	Aposentadorias e Reformas	728.702,73	
3.3.90.03.00	Pensões	256.852,17	
3.3.90.05.00	Outros Benefícios Previdenciários	846.791,02	
3.3.90.09.00	Salário-Família	302.568,93	
3.3.90.14.00	Diárias - Civil	17.000,00	
3.3.90.30.00	Material de Consumo	15.000,00	
3.3.90.33.00	Passagens e Despesas com Locomoção	15.000,00	
3.3.90.35.00	Serviços de Consultoria	10.000,00	
3.3.90.36.00	Outros Serviços de Terceiros - Pessoa Física	12.000,00	
3.3.90.39.00	Outros Serviços de Terceiros - Pessoa Jurídica	373.000,00	
4.4.90.52.00	Equipamentos e Material Permanente	33.000,00	
10	Saúde		46.638.476,30
3.1.90.08.00	Outros Benefícios Assistenciais	167.895,00	
3.1.90.11.00	Vencimentos e Vantagens Fixas - Pessoal Civil	24.253.382,89	
3.1.90.13.00	Obrigações Patronais	415.494,16	
3.1.90.16.00	Outras Despesas Variáveis - Pessoal Civil	1.449.301,34	
3.1.90.34.00	Outras Despesas de Pessoal decorrentes de Contratos de T	500,00	
3.1.90.94.00	Indenizações Restituições Trabalhistas	96.918,83	
3.1.91.13.00	Obrigações Patronais	1.315.422,38	
3.3.90.14.00	Diárias - Civil	191.500,00	
3.3.90.30.00	Material de Consumo	11.528.191,47	
3.3.90.32.00	Material de Distribuição Gratuita	300,00	
3.3.90.33.00	Passagens e Despesas com Locomoção	187.981,10	
3.3.90.36.00	Outros Serviços de Terceiros - Pessoa Física	106.200,00	
3.3.90.39.00	Outros Serviços de Terceiros - Pessoa Jurídica	6.310.096,07	
3.3.90.47.00	Obrigações Tributárias e Contributivas	2.400,00	
3.3.90.91.00	Sentenças Judiciais	130.775,93	
3.3.90.92.00	Despesas de Exercícios Anteriores	2.000,00	
3.3.90.93.00	Indenizações e Restituições	1.000,00	
3.3.90.95.00	Indenização pela Execução de Trabalhos de Campo	53.200,00	
4.4.90.51.00	Obras e Instalações	51.500,00	
4.4.90.52.00	Equipamentos e Material Permanente	374.417,13	
TOTAL			54.272.434,67

DESPESAS COM FUNÇÃO, SUBFUNÇÃO E PROGRAMAS CONFORME O VÍNCULO COM RECURSOS ANEXO 08



PREFEITURA MUNICIPAL DE JI-PARANÁ
Av. 2 de Abril, 1701 - CNPJ:04092672/0001-25

Orçamento Programa - Exercício de 2012
Anexo 08
Página 1

DESPESA POR FUNÇÃO, SUBFUNÇÃO E PROGRAMAS CONFORME O VÍNCULO COM OS RECURSOS (Inc.II, § 2º, Art.2º)

Código	Especificação	Ordinário	Vinculado	Adm. Indireta	T o t a l
01	Legislativa				6.383.792,89
01 031	Ação Legislativa	6.383.792,89			6.383.792,89
01 031 1001	INFRA-ESTRUTURA DA CÂMARA MUNICIPAL	245.000,00			245.000,00
01 031 2001	Apoio Administrativo da CÂMARA MUNICIPAL	6.138.792,89			6.138.792,89
04	Administração	24.464.858,38	188.599,22		24.653.457,60
04 121	Planejamento e Orçamento	1.831.224,20			1.831.224,20
04 121 2010	Apoio Administrativo da SEMG	1.831.224,20			1.831.224,20
04 122	Administração Geral	18.317.352,00	156.190,00		18.473.542,00
04 122 2002	Apoio Administrativo do GABINETE DO PREFEITO	4.156.105,42			4.156.105,42
04 122 2004	Apoio Administrativo da SEMAD	11.083.833,84	156.190,00		11.240.023,84
04 122 2011	Apoio Administrativo da SEMDES	692.350,06			692.350,06
04 122 2014	Apoio Administrativo da P.G.M.	1.330.427,32			1.330.427,32
04 122 2015	Apoio Administrativo da C.G.M.	444.380,08			444.380,08
04 122 2020	Apoio Administrativo da SEMFU	610.255,28			610.255,28
04 123	Administração Financeira	4.238.572,28	32.409,22		4.270.981,50
04 123 1002	GESTÃO ADMINISTRATIVA TRIBUTÁRIA MUNICIPAL		32.409,22		32.409,22
04 123 2003	Apoio Administrativo da SEMFAZ	4.238.572,28			4.238.572,28
04 124	Controle Interno	77.709,90			77.709,90
04 124 2015	Apoio Administrativo da C.G.M.	77.709,90			77.709,90
06	Segurança Pública	85.000,00			85.000,00
06 181	Policiamento	85.000,00			85.000,00
06 181 1024	Progr.Educação, Informação e Fiscalização do Trânsito Urbano	85.000,00			85.000,00
08	Assistência Social	3.862.722,16	1.016.077,12		4.878.799,28
08 122	Administração Geral	1.352.797,24			1.352.797,24

08 122	2009	Apoio Administrativo da SEMAS	1.352.797,24		1.352.797,24
08 241		Assistência ao Idoso	31.278,02	66.497,76	97.775,78
08 241	1012	Qualidade de Vida na Terceira Idade	31.278,02	66.497,76	97.775,78
08 242		Assistência ao Portador de Deficiência	3.405,36	36.891,40	40.296,76
08 242	1013	Integração à Vida Social da Pessoa Portad.Necessid.Especiais	3.405,36	36.891,40	40.296,76
08 243		Assistência à Criança e ao Adolescente	875.785,79	413.247,65	1.289.033,44
08 243	1014	Atenção Integral à Infância e Juventude	875.785,79	413.247,65	1.289.033,44
08 244		Assistência Comunitária	1.599.455,75	499.440,31	2.098.896,06
08 244	1015	Gestão de Assistências Integral à Família	1.599.455,75	499.440,31	2.098.896,06
09		Previdência Social	2.755.159,09		2.755.159,09
09 122		Administração Geral		620.244,24	620.244,24
09 122 2017		Programa Previdência do Servidor Municipal		620.244,24	620.244,24
09 272		Previdência do Regime Estatutário		2.134.914,85	2.134.914,85
09 272 2017		Programa Previdência do Servidor Municipal		2.134.914,85	2.134.914,85
10		Saúde	46.638.476,30		46.638.476,30
10 122		Administração Geral		17.173.240,90	17.173.240,90
10 122 2012		Apoio Administrativo da SEMUSA		17.148.925,90	17.148.925,90
10 122 2013		Apoio Administrativo da CMS		24.315,00	24.315,00
10 301		Atenção Básica		6.101.332,80	6.101.332,80
10 301 1021		Gestão da Políticas Públicas em Saúde		6.101.332,80	6.101.332,80
10 302		Assistência Hospitalar e Ambulatorial		21.704.531,21	21.704.531,21
10 302 1021		Gestão da Políticas Públicas em Saúde		21.704.531,21	21.704.531,21
10 303		Suporte Profilático e Terapêutico		910.685,23	910.685,23
10 303 1021		Gestão da Políticas Públicas em Saúde		910.685,23	910.685,23
10 304		Vigilância Sanitária		66.748,42	66.748,42
10 304 1021		Gestão da Políticas Públicas em Saúde		66.748,42	66.748,42
10 305		Vigilância Epidemiológica		681.937,74	681.937,74
10 305 1021		Gestão da Políticas Públicas em Saúde		681.937,74	681.937,74
12		Educação	32.650.438,28		32.650.438,28
12 122		Administração Geral		313.251,28	313.251,28
12 122 2005		Apoio Administrativos da SEMED		174.087,95	174.087,95
12 122 2006		Apoio Administrativo do Conselho Municipal de Educação		139.163,33	139.163,33
12 361		Ensino Fundamental		29.481.089,09	29.481.089,09
12 361 1003		Gestão das Políticas Públicas no Ensino Fundamental		21.573.142,11	21.573.142,11
12 361 1005		Alimentação Escolar Saudável		744.603,49	744.603,49
12 361 1006		De Volta à Escola - Educação Jovens e Adultos		43.000,00	43.000,00
12 361 1007		Transporte Estudantil		7.080.143,49	7.080.143,49
12 361 1009		Educação Municipal On-Line		40.200,00	40.200,00
12 363		Ensino Profissional		3.400,00	3.400,00
12 363 1003		Gestão das Políticas Públicas no Ensino Fundamental		3.400,00	3.400,00
12 364		Ensino Superior		182.780,00	182.780,00
12 364 1003		Gestão das Políticas Públicas no Ensino Fundamental		182.780,00	182.780,00
12 365		Educação Infantil		2.573.206,46	2.573.206,46
12 365 1004		Gestão das Políticas Públicas no Ensino Infantil		2.461.856,46	2.461.856,46
12 365 1008		Gestão das Políticas Públicas no Ensino Especial		90.000,00	90.000,00
12 365 1009		Educação Municipal On-Line		21.350,00	21.350,00
12 367		Educação Especial		96.711,45	96.711,45
12 367 1008		Gestão das Políticas Públicas no Ensino Especial		96.711,45	96.711,45
13		Cultura	540.000,00		540.000,00
13 392		Difusão Cultural		540.000,00	540.000,00
13 392 2018		Produção e difusão Cultural		540.000,00	540.000,00
15		Urbanismo	11.893.818,45		11.893.818,45
15 122		Administração Geral		5.498.518,06	5.498.518,06
15 122 2008		Apoio Administrativo da SEMOSP		5.498.518,06	5.498.518,06
15 451		Infra-Estrutura Urbana		316.572,79	316.572,79
15 451 1011		Gestão da Políticas Públicas em Obras e Serviços		316.572,79	316.572,79
15 452		Serviços Urbanos		5.838.727,60	5.838.727,60
15 452 1011		Gestão da Políticas Públicas em Obras e Serviços		5.838.727,60	5.838.727,60
15 453		Transportes Coletivos Urbanos		240.000,00	240.000,00
15 453 2002		Apoio Administrativo do GABINETE DO PREFEITO		240.000,00	240.000,00
17		Saneamento	381.500,00	65.440,71	446.940,71
17 512		Saneamento Básico Urbano		381.500,00	446.940,71
17 512 1011		Gestão da Políticas Públicas em Obras e Serviços		381.500,00	446.940,71
18		Gestão Ambiental	938.000,00		938.000,00
18 541		Preservação e Conservação Ambiental		938.000,00	938.000,00
18 541 1010		Gestão da Políticas Públicas na Agricultura e Meio Ambiente		938.000,00	938.000,00
20		Agricultura	1.491.762,62		1.491.762,62
20 122		Administração Geral		1.206.762,62	1.206.762,62
20 122 1010		Gestão da Políticas Públicas na Agricultura e Meio Ambiente		22.000,00	22.000,00
20 122 2007		Apoio Administrativo da SEMAGRI		1.184.762,62	1.184.762,62
20 127		Ordenamento Territorial		10.000,00	10.000,00
20 127 1010		Gestão da Políticas Públicas na Agricultura e Meio Ambiente		10.000,00	10.000,00
20 304		Vigilância Sanitária		15.000,00	15.000,00
20 304 1010		Gestão da Políticas Públicas na Agricultura e Meio Ambiente		15.000,00	15.000,00
20 601		Promoção da Produção Vegetal		115.000,00	115.000,00
20 601 1010		Gestão da Políticas Públicas na Agricultura e Meio Ambiente		115.000,00	115.000,00
20 605		Abastecimento		105.000,00	105.000,00
20 605 1010		Gestão da Políticas Públicas na Agricultura e Meio Ambiente		105.000,00	105.000,00
20 691		Promoção Comercial		40.000,00	40.000,00
20 691 1010		Gestão da Políticas Públicas na Agricultura e Meio Ambiente		40.00	

27	Desporto e Lazer		933.934,86		933.934,86
27	122	Administração Geral		653.934,86	653.934,86
27	122	2016 Apoio Administrativo da SEME		653.934,86	653.934,86
27	812	Desporto Comunitário		280.000,00	280.000,00
27	812	1022 Esporte Direito de Todos		280.000,00	280.000,00
28	Encargos Especiais		3.980.503,10		3.980.503,10
28	843	Serviço da Dívida Interna		2.480.000,00	2.480.000,00
28	843	0000 SERVIÇOS DA DÍVIDA INTERNA, JUROS E AMORTIZAÇÃO		2.480.000,00	2.480.000,00
28	846	Outros Encargos Especiais		1.500.503,10	1.500.503,10
28	846	0000 SERVIÇOS DA DÍVIDA INTERNA, JUROS E AMORTIZAÇÃO		1.500.503,10	1.500.503,10
99	Reserva de Contingência		750.251,55	8.671.291,57	9.421.543,12
99	999	Reserva de Contingência		750.251,55	8.671.291,57
99	999	9999 RESERVA DE CONTINGÊNCIA		750.251,55	8.671.291,57
TOTAL			58.260.867,55	12.828.709,94	91.255.365,24
					162.344.942,73

DEMONSTRATIVO DAS DESPESAS POR ÓRGÃOS E FUNÇÃO DE GOVERNO ANEXO 09



PREFEITURA MUNICIPAL DE JI-PARANÁ

Av. 2 de Abril, 1701 - CNPJ:04092672/0001-25

Orçamento Programa - Exercício de 2012
Anexo 09
Página 1

DEMONSTRATIVO DAS DESPESAS POR ORGÃO E FUNÇÕES DE GOVERNO

(Inc.II, § 2º, Art.2º)

UNIDADE	01 01	CAMARA MUNICIPAL	Valor
Função	01	Legislativa	6.383.792,89

UNIDADE	02 02	GABINETE DO PREFEITO	Valor
Função	04	Administração	4.156.105,42
Função	06	Segurança Pública	85.000,00
Função	15	Urbanismo	240.000,00

UNIDADE	02 03	SECRETARIA MUNICIPAL DE FAZENDA	Valor
Função	04	Administração	4.270.981,50
Função	28	Encargos Especiais	2.480.000,00

UNIDADE	02 04	SECRETARIA MUNICIPAL DE ADMINISTRAÇÃO	Valor
Função	04	Administração	11.240.023,84

UNIDADE	02 05	SECRETARIA MUNICIPAL DE EDUCAÇÃO	Valor
Função	12	Educação	32.650.438,28

UNIDADE	02 06	SECRETARIA MUNICIPAL DE OBRAS E SERV. PUBLICOS	Valor
Função	15	Urbanismo	11.653.818,45
Função	17	Saneamento	446.940,71
Função	26	Transporte	14.614.816,43

UNIDADE	02 07	SECRETARIA MUNICIPAL DE AGRICULTURA E MEIO AMB.	Valor
Função	18	Gestão Ambiental	938.000,00
Função	20	Agricultura	1.491.762,62

UNIDADE	02 08	SECRETARIA MUNICIPAL DE ASSISTÊNCIA SOCIAL	Valor
Função	08	Assistência Social	4.878.799,28

UNIDADE	02 09	SECRETARIA MUNICIPAL DE GOVERNO	Valor
Função	04	Administração	1.831.224,20

UNIDADE	02 10	SECRETARIA MUNICIPAL DE DESENVOLVIMENTO ECONOMICO	Valor
Função	04	Administração	692.350,06
Função	22	Indústria	15.000,00
Função	23	Comércio e Serviços	23.500,00

UNIDADE	02 11	SECRETARIA MUNICIPAL DE SAUDE	Valor
Função	10	Saúde	46.638.476,30

UNIDADE	02 11	SECRETARIA MUNICIPAL DE SAUDE	Valor
Função	10	Saúde	46.638.476,30

UNIDADE	02 13	PROCURADORIA GERAL DO MUNICIPIO	Valor
Função	04	Administração	1.330.427,32
Função	28	Encargos Especiais	1.500.503,10
Função	99	Reserva de Contingência	750.251,55

UNIDADE	02 14	CONTROLADORIA GERAL DO MUNICIPIO	Valor
Função	04	Administração	522.089,98

UNIDADE	02 15	SECRETARIA MUNICIPAL DE ESPORTE	Valor
Função	27	Desporto e Lazer	933.934,86

UNIDADE	02 16	SECRETARIA MUNICIPAL DE REGULARIZAÇÃO FUNDIÁRIA E HABITAÇÃO	Valor
Função	04	Administração	522.089,98

Função	04	Administração	610.255,28
--------	----	---------------	------------

UNIDADE	19 01	FUNDAÇÃO CULTURAL DE JI-PARANÁ	Valor
Função	13	Cultura	540.000,00

UNIDADE	20 01	GABINETE DO PRESIDENTE - SERVIÇOS ADMINISTRATIVA DO FPS	Valor
Função	09	Previdência Social	620.244,24

UNIDADE	20 02	REGIME PRÓPRIO PREVIDÊNCIA SOCIAL - RPPS/ FUNDO PREVIDÊNCIA	Valor
Função	09	Previdência Social	2.134.914,85
Função	99	Reserva de Contingência	8.671.291,57

TOTAL GERAL			162.344.942,73
-------------	--	--	----------------

RESUMO DO TOTAL ORÇADO POR ORGÃO

01 01	CAMARA MUNICIPAL	6.383.792,89
02 02	GABINETE DO PREFEITO	4.481.105,42
02 03	SECRETARIA MUNICIPAL DE FAZENDA	6.750.981,50
02 04	SECRETARIA MUNICIPAL DE ADMINISTRAÇÃO	11.240.023,84
02 05	SECRETARIA MUNICIPAL DE EDUCAÇÃO	32.650.438,28
02 06	SECRETARIA MUNICIPAL DE OBRAS E SERV. PUBLICOS	26.715.575,59
02 07	SECRETARIA MUNICIPAL DE AGRICULTURA E MEIO AMB.	2.429.762,62
02 08	SECRETARIA MUNICIPAL DE ASSISTÊNCIA SOCIAL	4.878.799,28
02 09	SECRETARIA MUNICIPAL DE GOVERNO	1.831.224,20
02 10	SECRETARIA MUNICIPAL DE DESENVOLVIMENTO ECONOMICO	730.850,06
02 11	SECRETARIA MUNICIPAL DE SAUDE	46.638.476,30
02 13	PROCURADORIA GERAL DO MUNICIPIO	3.581.181,97
02 14	CONTROLADORIA GERAL DO MUNICIPIO	522.089,98
02 15	SECRETARIA MUNICIPAL DE ESPORTE	933.934,86
02 16	SECRETARIA MUNICIPAL DE REGULARIZAÇÃO FUNDIÁRIA E HABITAÇÃO	522.089,98
19 01	FUNDAÇÃO CULTURAL DE JI-PARANÁ	540.000,00
20 01	GABINETE DO PRESIDENTE - SERVIÇOS ADMINISTRATIVA DO FPS	620.244,24
20 02	REGIME PRÓPRIO PREVIDÊNCIA SOCIAL - RPPS/ FUNDO PREVIDÊNCIA	10.806.206,42
TOTAL		162.344.942,73

RESUMO DO TOTAL ORÇADO POR FUNÇÃO

01	Legislativa	6.383.792,89
04	Administração	24.653.457,60
06	Segurança Pública	85.000,00
08	Assistência Social	4.878.799,28
09	Previdência Social	2.755.159,09
10	Saúde	46.638.476,30
12	Educação	32.650.438,28
13	Cultura	540.000,00
15	Urbanismo	11.893.818,45
17	Saneamento	446.940,71
18	Gestão Ambiental	938.000,00
20	Agricultura	1.491.762,62
22	Indústria	15.000,00
23	Comércio e Serviços	23.500,00
26	Transporte	14.614.816,43
27	Desporto e Lazer	933.934,86
28	Encargos Especiais	3.980.503,10
99	Reserva de Contingência	9.421.543,12
TOTAL		162.344.942,73

DEMONSTRATIVO DAS DESPESAS POR PROGRAMAS



PREFEITURA MUNICIPAL DE JI-PARANÁ

Av. 2 de Abril, 1701 - CNPJ:04092672/0001-25

Orçamento Programa - Exercício de 2012

TABELA EXPLICATIVA - DEMONSTRAÇÃO DA DESPESA POR PROGRAMA

Página 1

Código	Discriminação	Valor
0000	SERVIÇOS DA DÍVIDA INTERNA, JUROS E AMORTIZAÇÃO	3.980.503,10
1001	INFRA-ESTRUTURA DA CÂMARA MUNICIPAL	245.000,00
1002	GESTÃO ADMINISTRATIVA TRIBUTÁRIA MUNICIPAL	32.409,22
1003	Gestão das Políticas Públicas no Ensino Fundamental	21.759.322,11
1004	Gestão das Políticas Públicas no Ensino Infantil	2.461.856,46
1005	Alimentação Escolar Saudável	744.603,49
1006	De Volta à Escola - Educação Jovens e Adultos	43.000,00
1007	Transporte Estudantil	7.080.143,49
1008	Gestão das Políticas Públicas no Ensino Especial	186.711,45
1009	Educação Municipal On-Line	61.550,00
1010	Gestão das Políticas Públicas na Agricultura e Meio Ambiente	1.245.000,00
1011	Gestão das Políticas Públicas em Obras e Serviços	21.217.057,53
1012	Qualidade de Vida na Terceira Idade	97.775,78
1013	Integração à Vida Social da Pessoa Portad.Necessid.Especiais	40.296,76
1014	Atenção Integral à Infância e Juventude	1.289.033,44
1015	Gestão de Assistências Integral à Família	2.098.896,06
1019	Ji-Paraná Empreendedor	15.000,00
1020	Turismo Jipa	23.500,00
1021	Gestão das Políticas Públicas em Saúde	29.465.235,40
1022	Esporte Direito de Todos	280.000,00
1024	Progr.Educação, Informação e Fiscalização do Trânsito Urbano	85.000,00
2001	Apoio Administrativo da CÂMARA MUNICIPAL	6.138.792,89
2002	Apoio Administrativo do GABINETE DO PREFEITO	4.396.105,42
2003	Apoio Administrativo da SEMFAZ	4.238.572,28
2004	Apoio Administrativo da SEMAD	11.240.023,84

2005	Ápico Administrativos da SEMED	174.087,95
2006	Apoio Administrativo do Conselho Municipal de Educação	139.163,33
2007	Apoio Administrativo da SEMAGR	1.184.762,62
2008	Apoio Administrativo da SEMOSP	5.498.518,06
2009	Apoio Administrativo da SEMAS	1.352.797,24
2010	Apoio Administrativo da SEMG	1.831.224,20
2011	Apoio Administrativo da SEMDES	692.350,06
2012	Apoio Administrativo da SEMUSA	17.148.925,90
2013	Apoio Administrativo da CMS	24.315,00
2014	Apoio Administrativo da P.G.M.	1.330.427,32
2015	Apoio Administrativo da C.G.M.	522.089,98
2016	Apoio Administrativo da SEME	653.934,86
2017	Programa Previdência do Servidor Municipal	2.755.159,09
2018	Produção e difusão Cultural	540.000,00
2020	Apoio Administrativo da SEMFU	610.255,28
9999	RESERVA DE CONTINGÊNCIA	9.421.543,12
TOTAL		162.344.942,73

DEMONSTRATIVO DAS DESPESAS POR PROJETOS



PREFEITURA MUNICIPAL DE JI-PARANÁ

Av. 2 de Abril, 1701 - CNPJ:04092672/0001-25

Orçamento Programa - Exercício de 2012

TABELA EXPLICATIVA - RELAÇÃO DE PROJETOS

Página 1

Código	Discriminação	Valor
1002	CAPACITAÇÃO DE RECURSOS HUMANOS-CMJP	75.000,00
1004	REFORMA E AMPLIAÇÃO DO PRÉDIO E ESTACIONAMENTO	145.000,00
1005	AQUISIÇÃO DE VEICULOS	100.000,00
1006	REPASSE DO FINANCEIRO PARA E.M.T.U	240.000,00
1009	SERVIÇOS TECNICOS ESPECIALIZADOS	32.409,22
1012	CONSTRUÇÃO RECONSTRUÇÃO E AMPLIAÇÃO DOS EDIFICIOS DA PMJP	156.190,00
1013	Construção e Ampliação das Unidades de Ensino Fundamental	720.000,00
1014	Transporte para Estudante	4.484.400,00
1015	Construção e Ampliação das Unidades de Ensino Infantil	650.000,00
1016	Programa Alimentação Escolar	169.000,00
1017	Programa Escolarização Merenda Escolar - PEME	575.603,49
1020	Brasil Alfabetizado	43.000,00
1021	Transporte Escolar	1.776.653,74
1022	Manutenção Transporte Escolar - Salário Educação	819.089,75
1024	Educação Inclusiva: Direito à Diversidade	73.811,45
1025	Programa Dinheiro Direto na Escola - PDDE	45.000,00
1026	Educação On-Line - Ensino Fundamental	40.200,00
1027	Educação On-Line - Ensino infantil	21.350,00
1033	Aquisição de Patrulha Rural	20.000,00
1034	Capacitação Apoio e Estímulos aos Agricultores	20.000,00
1035	Apoio Desenvolvimento da Produção Animal e Vegetal	95.000,00
1036	Recuperação das Matas Ciliares dos Igarapés Urbanos	80.000,00
1037	Arborização Urbana	185.000,00
1039	Transporte e Armazenagem de Produtos Agrícolas	70.000,00
1040	Aquisição de Veículos, Máquinas e Equipamentos	171.629,93
1041	Constr.Paviment.Drenagem Vias Urb.e Reforço Alargam.Ponte R	4.376.800,00
1043	Retificação, Canalização de Rios e Igarapés em Áreas de Risc	150.500,00
1044	Participação em Consorcio Intermunicipal	36.000,00
1045	Construção Ampliação de Praças Parques e Jardins	316.572,79
1046	Construção Manutenção e Reforma de Obras de Artes	201.000,00
1047	Gestão Integrada de Resíduos Sólidos	3.840.000,00
1048	Assistência e Amparo ao Idoso	97.775,78
1050	Assistência a Pessoas Portadora de Necessidades Especiais	40.296,76
1051	PROGRAMA PROJovem	147.595,03
1056	Eradicação Trabalho Infantil	198.200,76
1057	CREAS/ PAEFI-Serviços Atensão Especial a Famílias/Indivíduos	357.368,56
1062	Casa da Família - Centro de Ref. Assist. Social	653.427,76
1064	Apoio as Instituições não Governamental	1.201.000,00
1072	Bolsa Família	187.393,05
1074	Estruturar o Serviço de inspeção Municipal - Sim	15.000,00
1075	Participação Feiras e Eventos	10.000,00
1076	Reorganização do Distrito Industrial	5.000,00
1077	Inventariar e Divulgar as Belezas Naturais e a Infra-estrutu	5.000,00
1078	Preparando Ji-Paraná para o Turismo	5.000,00
1084	Implementação do Sistema Vigibus	5.000,00
1086	Capacitação de Pessoal - P.G.M.	9.000,00
1087	Incentivo ao Programa de Esporte e Lazer	200.000,00
1088	Construção e Ampliação de Quadra Poliesportiva	40.000,00
1095	PROJETO DE MELHORIA DA ESCOLA - PME	6.800,00
1110	Implant.de Escola Técnica Federal	3.400,00
1115	Repasse Financeiro APAE	90.000,00
1121	Apoio às Famílias de Crianças 0 a 6 anos	54.925,18
1124	Repasse Financeiros	22.000,00
1126	Construção, Aquisição de Módulos Sanitários	65.440,71
1127	Melhorias de Habitabilidade	2.150,07
1132	Apoio a Projetos de Infra-Estrutura e Serviços em Territórios Rurais	10.000,00
1139	Proj. Expansão do Aterro Sanitário e EIA/RIMA	650.000,00
Total		23.810.984,03

2021	Recuperação e Reforma de Unidades Escolares	152.999,46
2022	Manutenção das Atividades do Ensino Infantil	1.471.356,46
2025	Manutenção e Conservação de Viaturas	136.200,00
2026	Manutenção das Atividades do Conselho Municipal de Educação	139.163,33
2027	Manutenção do PROFAE - Ensino Infantil	154.300,00
2028	Manutenção de Serviços Administrativos Gerais - SEMED	174.087,95
2029	Manutenção de Serviços Administrativos Gerais - Semagri	286.500,00
2030	Fopag - Semagri	898.262,62
2031	Manutenção da Pousada do Agricultor	30.000,00
2032	Apoio ao Feirão do Agricultor	15.000,00
2033	Fundo Municipal de Desenvolvimento Ambiental	23.000,00
2034	Manutenção de Serviços Administrativos Gerais - Semosp	970.623,22
2035	Fopag - Semosp	4.527.894,84
2036	Manutenção Conservação de Veículos, Máquinas e Viaturas	602.000,00
2037	Manut.Recup.Conserv.de Drenagem e Paviment. de Vias Urbanas	5.604.000,00
2038	Manut.Recup.Conserv.de Drenagem e Paviment.Estradas Vicinais	2.345.986,50
2039	Manutenção de Reforma de Pontilhão e Bueiros	1.478.400,00
2040	Manutenção e Instalação da Rede de Iluminação Publica	1.998.727,60
2041	Manutenção da Oficina Sanitária	30.000,00
2042	Manutenção de Serviços Administrativos Gerais - Semas	156.293,40
2043	Fopag - Semas	1.196.503,84
2045	Manutenção do Abrigo Municipal	159.590,85
2046	Manutenção das Atividades do CMDCA	4.500,00
2047	Manutenção das Atividades do Conselho Tutelar	254.880,84
2048	Manut. das Ativid do Fundo Municipal de Assistência Social	93.097,40
2050	Manutenção de Serviços Administrativos Gerais - SEMG	46.000,00
2051	Fopag - SEMG	1.785.224,20
2053	Manutenção de Serviços Administrativos Gerais - SEMDES	166.601,00
2054	Fopag - SEMDES	525.749,06
2055	Estudos sobre Sistemas de Comercialização	5.000,00
2057	Ap.Micros e Pequenas Empresas,Cooperativas e Profis.Autônom	5.000,00
2058	Elaborar e Divulgar o Calendário de Eventos do Município	2.000,00
2059	Cadastrar os Proprietários Rurais na Explor.do Turismo Rural	11.500,00
2060	Manut. dos Serv. Administ.Gerais - Sec. Mun. de Saude	549.588,43
2061	Manut. dos Serviços do Programa Saúde da Família - P.S.F	1.183.399,89
2062	Fopag - SEMUSA	16.599.337,47
2064	Programa da Saúde Bucal	109.592,68
2066	Manutenção dos Serviços do PAB	1.965.584,10
2067	Fopag - PACS	1.790.730,79
2068	Manutenção dos Serviços do Hospital Municipal	12.418.365,38
2069	Manutenção dos Serviços da Hemodiálise	1.870.858,03
2071	Manutenção dos Serviços da Vigilância Sanitária	66.748,42
2072	Manutenção Serviços Progr. Asist.Farmacêutica	910.685,23
2073	Manut.dos Serviços da Epidemiologia e Controle de Doenças	676.937,74
2076	Manutenção dos Serviços do CAPS	45.647,30
2078	Fopag - PAB	1.006.378,04
2079	Fopag - HOSPITAL MUNICIPAL	7.304.068,30
2080	Manut.dos Serv.Administ.Gerais-Conselho Mun.de Saúde	24.315,00
2081	Manut.de Serv.Administrativos Gerais - P.G.M.	202.000,00
2082	Fopag - PGM	1.109.427,32
2083	Manut.de Serv.Administrativos Gerais - C.G.M.	77.709,90
2084	Fopag - CGM	444.380,08
2085	Manut.de Serv.Administrativos Gerais - SEME	58.550,00
2086	Fopag - SEME	595.384,86
2087	Reforma de Quadra Poliesportiva	40.000,00
2088	Manutenção Administrativa do FPS	620.244,24
2089	Serviços de Previdência - FPS	2.134.914,85
2090	Manutt. das Ativ. do Gabinete do Presidente	116.640,00
2091	Manut. de Recursos Humanos	265.000,00
2095	Apoio as Ativ. Artísticas Culturais	158.360,00
2105	FOPAG FUNDEB 60% - INFANTIL	2.580.644,06
2108	Fopag FUNDEB 60% EJA	575.402,44
2109	Recuperação e Reforma de Unidades de Ensino Infantil	50.000,00
2110	Manutenção EJA - Fundeb 40%	225.300,00
2111	Manutenção da U.A.B.-Universidade Aberta do Brasil	89.780,00
2112	FOPAG - Mant. da U.A.B.-Universidade Aberta do Brasil	93.000,00
2114	Execução do Convênio com a Polícia Militar	85.000,00
2121	Manutenção do CEO - Centro de Especialidade Odontológica	111.239,50
2122	Gestão da Políticas no Ensino Especial	22.900,00
2125	Manut.Centro Ref. Especializado de Assistência Social-CREAS/MSE/LA	73.800,00
2126	Despesa com Ônus de Sucumbência de Ações Judiciais	10.000,00
2127	MANUTENÇÃO DE SERV ADMINISTRATIVOS GERAIS-SEMFU	610.255,28
2997	Reserva de de Contigência Previdenciaria	8.671.291,57
2999	RESERVA DE CONTIGENCIA	750.251,55
Total		134.553.455,60

DEMONSTRATIVO DAS DESPESAS POR OPERAÇÕES ESPECIAIS



PREFEITURA MUNICIPAL DE JI-PARANÁ

Av. 2 de Abril, 1701 - CNPJ:04092672/0001-25

Orçamento Programa - Exercício de 2012

Página 1

TABELA EXPLICATIVA - RELAÇÃO DE OPERAÇÕES ESPECIAIS

Código	Discriminação	Valor
0002	AMORTIZACOES DAS DIVIDAS	2.480.000,00
0004	Cumprim. Sent. Judiciais Trans. Julgado - Precatório	1.500.503,10
Total		3.980.503,10

FICHAS DA RECEITA GERAL



PREFEITURA MUNICIPAL DE JI-PARANÁ

Av. 2 de Abril, 1701 - CNPJ:04092672/0001-25

Orçamento Programa - Exercício de 2012

FICHAS DA RECEITA

Página 1

Ficha	Codigo Rec	Entid.	Discriminação	Vinculo	%	Fte Recurso	Total Orçado
1	1112.02.00.00	2	Imposto sobre a Propriedade Predial e Territorial Urbana	ED	25 %	0.1.00-002 001	2.620.860,00
2	1112.04.31.00	2	Imposto de Renda Retido na Fonte sob os Rendim. do Trabalho	ED	25 %	0.1.00-002 001	3.494.480,00
3	1112.04.34.01	2	IRRF - Pessoa Juridica	ED	25 %	0.1.00-002 001	141.863,31
4	1112.04.34.02	2	IRRF - Pessoa Fisica	ED	25 %	0.1.00-002 001	54.207,75

DEMONSTRATIVO DAS DESPESAS POR ATIVIDADES



PREFEITURA MUNICIPAL DE JI-PARANÁ

Av. 2 de Abril, 1701 - CNPJ:04092672/0001-25

Orçamento Programa - Exercício de 2012

TABELA EXPLICATIVA - RELAÇÃO DE ATIVIDADES

Página 1

Código	Discriminação	Valor
2001	MANUTENÇÃO DE SERVIÇOS ADMINISTRATIVOS GERAIS-CÂMARA	1.720.000,00
2002	FOPAG-CÂMARA	4.343.792,89
2006	MANUTENÇÃO DE SERVIÇO ADMINISTRATIVOS GERAIS - GAB PREFEITO	1.359.850,84
2007	FOPAG - GABINETE DO PREFEITO	2.796.254,58
2008	MANUTENÇÃO DE SERV ADMINISTRATIVOS GERAIS-SEMFAZ	1.351.583,00
2009	FOPAG-SEMFAZ	2.886.989,28
2011	MANUTENÇÃO DE SERVIÇOS ADMINISTRATIVOS GERAIS - SEMAD	3.029.466,00
2012	FOPAG - SEMAD	6.694.592,82
2013	Contribuição p/ Formação do PASEP	1.359.775,02
2015	Fopag - FUNDEB 60%	8.385.004,74
2016	Fopag - FUNDEB 40%	6.045.177,62
2017	Manutenção do Fundeb 40%	794.254,54
2018	Manutenção do PROFAE - Ensino Fundeb 40%	10.800,00
2019	Manutenção do Ensino Fundamental	1.612.491,25
2020	Manutenção do PROFAE - Ensino Fundamental	419.268,00

5	1112.08.00.00	2	Imp s/ Trans "Inter Vivos" de Bens Imóveis e de Direitos Rea	ED	25 %	0.1.00-002 001	2.176.473,24	
6	1113.05.00.00	2	Imposto sobre Serviços de Qualquer Natureza - ISSQN	ED	25 %	0.1.00-002 001	11.994.802,60	
7	1121.17.00.00	2	Taxa de Fiscal de Vigilância Sanitária	NV		0.1.00-002 001	100,00	
8	1121.21.00.00	2	Taxa de Controle e Fiscal Ambiental	NV		0.1.00-002 001	100,00	
9	1121.25.01.00	2	Taxa Lincença p/ Funcionamento Estabelec.Comercio	NV		0.1.00-002 001	1.559.508,10	
10	1121.26.00.00	2	Taxa de Publicidade Comercial	NV		0.1.00-002 001	24.333,14	
11	1121.27.00.00	2	Taxa de Apreensão e Depósito	NV		0.1.00-002 001	100,00	
12	1121.28.00.00	2	Taxa de Funcion de Estabelecimentos em Horário Especial	NV		0.1.00-002 001	1.269,04	
13	1121.29.00.00	2	Taxa de Licença p/ Execução de Obras	NV		0.1.00-002 001	75.921,45	
14	1121.31.01.00	2	Taxa Lic.p/ Ocupação Area/Via e Logradouro	NV		0.1.00-002 001	422,83	
15	1121.35.00.00	2	Taxa de Alinhamento e Nivelamento	NV		0.1.00-002 001	960,86	
16	1121.36.00.00	2	Taxa de Apreensão, Depósito ou Liberação de Animais	NV		0.1.00-002 001	100,00	
17	1121.99.00.00	2	Outras Taxas pelo Exercício do Poder de Polícia	NV		0.1.00-002 001	67.678,14	
18	1122.21.00.00	2	Taxas de Serviços Cadastrais	NV		0.1.00-002 001	100,00	
19	1122.28.00.00	2	Taxa de Cemitérios	NV		0.1.00-002 001	13.038,90	
20	1122.90.01.00	2	Taxa de Coleta de Lixo	NV		0.1.00-002 001	1.419.632,50	
21	1122.90.02.00	2	Taxa de Limpeza Publica e Particulares	NV		0.1.00-002 001	100,00	
22	1122.99.01.00	2	Taxa de Expediente	NV		0.1.00-002 001	100,00	
23	1122.99.02.00	2	Taxa de Tarifa Aerea	NV		0.1.00-002 001	100,00	
24	1122.99.03.00	2	Taxa de Numeração de Predio	NV		0.1.00-002 001	100,00	
25	1122.99.04.00	2	Taxa Diversas	NV		0.1.00-002 001	511.786,67	
26	1210.29.07.00	20	Contrib de Servidor Ativo Civil	NV		0.1.00-020 001	3.993.401,50	
27	1220.29.00.00	2	Contrib p/ o Custeio do Serviço de Iluminação Pública	NV		0.1.00-002 001	1.965.645,00	
28	1313.01.00.00	2	Averbações de Domínio Util de Imóves	NV		0.1.00-002 001	100,00	
29	1321.11.00.00	1	Ações e Cotas de Sociedades	NV		0.1.00-001 001	100,00	
30	1325.01.02.01	12	Remun.Dep.Banc.Rec.Vinc.FUNDEB 60%	FU	100 %	0.2.11-012 042	30.953,89	
31	1325.01.02.02	12	Remun.Dep.Banc.Rec.Vinc.FUNDEB 40%	FU	100 %	0.2.11-012 044	30.314,37	
32	1325.01.02.03	12	Rend.Apl.Fin. 1/3 Ferias FUNDEB 60%	FU	100 %	0.2.11-012 042	2.756,07	
33	1325.01.02.04	12	1/3 Ferias FUNDEB 40%	FU	100 %	0.2.11-012 044	841,89	
34	1325.01.02.05	12	Rend.Apl.Fin. 13° Salario FUNDEB 60%	FU	100 %	0.2.11-012 042	7.642,76	
35	1325.01.02.06	12	13° Salario FUNDEB 40%	FU	100 %	0.2.11-012 044	4.068,10	
36	1325.01.03.01	10	Rend. Aplic. Financ. Gestão Plena	SD		0.2.07-010 108	36.728,73	
37	1325.01.03.04	10	Rend. Aplic. Financ. Vigilância Sanitária	SD		0.2.07-010 115	3.694,78	
38	1325.01.03.06	10	Rend. Aplic. Financ. Farmacia Basica	SD		0.2.07-010 114	79.981,00	
39	1325.01.03.07	10	Rend. Aplic. Financ. Farmacia Estrategica - Estado	SD		0.2.07-010 118	2.569,71	
40	1325.01.03.08	10	Rend. Aplic. Financ. Endemias	SD		0.2.07-010 113	22.894,96	
41	1325.01.03.09	10	Rend. Aplic. Financ. P.S.F.	SD		0.2.07-010 111	2.213,80	
42	1325.01.03.10	10	Rend. Aplic. Financ. Higiene Bucal	SD		0.2.07-010 116	13.592,68	
43	1325.01.03.13	10	Rend. Aplic. Financ. PACS	SD		0.2.07-010 112	7.183,09	
44	1325.01.03.14	10	Rend. Aplic. Financ. PAB	SD		0.2.07-010 102	19.850,18	
45	1325.01.03.15	10	Rend. Aplic. Financ. CAPS II	SD		0.2.07-010 123	39.551,03	
46	1325.01.03.16	10	Rend. Aplic. Financ. 1/3 Salários Gestão Plena	SD		0.2.07-010 108	904,74	
47	1325.01.03.17	10	Rend. Aplic. Financ. 13° Salário Gestão Plena	SD		0.2.07-010 108	4.791,78	
48	1325.01.03.18	10	Rend. Aplic. Financ. 1/3 Ferias PAB	SD		0.2.07-010 102	330,27	
49	1325.01.03.19	10	Rend. Aplic. Financ. 13° Salário PAB	SD		0.2.07-010 102	888,03	
50	1325.01.03.20	10	Rend. Aplic. Financ. 1/3 Férias PSF	SD		0.2.07-010 111	229,74	
51	1325.01.03.21	10	Rend. Aplic. Financ. 13° Salários PSF	SD		0.2.07-010 111	905,55	
52	1325.01.03.25	10	Rend. Aplic. Financ. Hemodialise	SD		0.2.07-010 129	4.600,75	
53	1325.01.03.28	10	Rend. Aplic. Financ. CEO-Centro De Especialidade Odontologica	SD		0.2.07-010 169	5.639,50	
54	1325.01.05.03	12	Rend. Aplic. 25% - Educação Básica	ED	100 %	0.1.06-012 043	95.639,68	
55	1325.01.05.21	12	Rend. Apli. Fin. Merenda Escolar - (PNAE)	NV		0.2.08-012 008	15.603,49	
56	1325.01.05.22	12	Rend. Apli. Fin. Sat. Educação	NV		0.2.08-012 009	9.089,75	
57	1325.01.05.23	12	Rend. Apli. Fin. Prog. Dinheiro Direto na Escola - PDDE	NV		0.2.08-012 021	10,85	
58	1325.01.05.26	12	Rend. Apli. Fin. Programa Nacional de Transporte Escolar - PNTE	NV		0.2.08-012 002	1.085,47	
59	1325.01.05.28	12	Rend. Apli. Fin. Conv.n°056/05/PGE/Transporte Escolar	NV		0.2.12-012 012	568,27	
60	1325.01.05.29	12	Rend. Apli. Fin. Programa Brasil Alfabetização - Jovens e Adulto	NV		0.2.08-012 016		
61	1325.01.06.01	10	Remun. de Dep. Bac. de Rec. Próprio Vinc. Saúde	SD		0.1.05-010 001	43.542,22	
62	1325.01.06.02	10	APLIC. FINANC. 1/3 FERIAS - SAUDE	SD		0.1.05-010 001	2.427,57	
63	1325.01.06.03	10	APLIC. FINANC. 13° - SAUDE	SD		0.1.05-010 001	12.544,37	
64	1325.01.10.02	2	Rend. Apli. Fin. Prog. Apoio A Pessoa Idosa	NV		0.2.15-002 806		
65	1325.01.10.03	2	Rend. Apli. Fin. Prog. Apoio Port. Defic. Fisica	NV		0.2.15-002 805		
66	1325.01.10.04	2	Rend. Apli. Fin. Familia PAIF	NV		0.2.15-002 863		
67	1325.01.10.05	2	Aplic. Fianc. Abrigo	NV		0.2.15-002 804		
68	1325.01.10.07	2	Renda Aplic. Financ. Aliment. Das Creches-Crianças de 0 A 6 ano	NV		0.2.15-002 902		
69	1325.01.10.11	2	Aplic. Financ. Emst Sentinela	NV		0.2.15-002 810		
70	1325.01.10.15	2	Aplic. Financ. Peti-Jornada	NV		0.2.15-002 808		
71	1325.01.10.16	2	Rend. Aplic. Financ. Peti-Bolsa	NV		0.2.15-002 807		
72	1325.01.10.18	2	Rend. Aplic. Financ. Agente Jovem-Bolsa	NV		0.2.15-002 860		
73	1325.01.10.21	2	Rend. Aplic. Financ. Agente -A. Sócio Educacional	NV		0.2.15-002 862		
74	1325.01.99.02	12	Rend. Aplic. Financ. Educação	ED	100 %	0.1.06-012 043	13.805,45	
75	1325.01.99.30	12	Rend. Aplic. Conv.n 816.036/08 FNDE Formação dos Professores	NV		0.2.08-012 022	3.811,45	
76	1325.02.01.01	2	Rend. Aplic. Financ.-Prefeitura	NV		0.1.00-002 001	382.442,14	
77	1325.02.01.02	2	Renda Aplic. Financ. 1/3 Ferias-Prefeitura	NV		0.1.00-002 001	3.455,63	
78	1325.02.01.03	2	Renda Aplic. Financ. 13° Salário-Prefeitura	NV		0.1.00-002 001	37.559,41	
79	1325.02.01.05	12	Rend. Aplic. Financ. - Sem Vinculo	NV		0.1.00-012 013	43,13	
80	1325.02.99.02	12	Rend. Apl. Fin. Rec. Proprio Sem vinculo com 25% Educ	NV		0.1.00-012 013	87,95	
81	1328.10.00.00	20	Remuneração dos Investimentos do RPPS em Renda Fixa	PR		0.1.03-020 001	3.439.647,66	
82	1721.01.02.00	2	Cota-Parte do Fundo de Participação dos Municípios	ED	25 %	0.1.00-002 001	28.299.419,30	
83	1721.01.05.00	2	Cota-Parte do Imposto Sobre a Propriedade Territorial Rural	ED	25 %	0.1.00-002 001	39.147,76	
84	1721.22.20.00	2	Cota-parte da Compensação Financ de Recursos Minerais - CFEM	NV		0.1.00-002 001	10.223,37	
85	1721.22.70.00	2	Cota-Parte do Fundo Especial do Petróleo – FEP	NV		0.1.00-002 001	317.695,08	
86	1721.33.11.10	10	Piso de Atenção Basica Fixo (PAB-Fixo)	SD		0.2.07-010 102	1.998.180,00	
87	1721.33.11.31	10	Programa Saúde da Família-PSF	SD		0.2.07-010 111	998.400,00	
88	1721.33.11.32	10	Agente Comunitário de Saúde-PACS	SD		0.2.07-010 112	1.352.030,40	
89	1721.33.11.33	10	Saúde Bucal	SD		0.2.07-010 116	96.000,00	
90	1721.33.12.11	10	Teto Financeiro	SD		0.2.07-010 108	13.337.000,00	
91	1721.33.12.13	10	CEO - Centros de Especialidades Odontológicas	SD		0.2.07-010 169	105.600,00	
92	1721.33.12.14	10	CAPS-Centro de Atenção Psicossocial	SD		0.2.07-010 123	6.096,27	
93	1721.33.12.21	10	Terapia Renal Substitutiva	SD		0.2.07-010 129	1.866.257,28	
94	1721.33.13.11	10	Teto Financeiro de Vigilância em Saúde	SD		0.2.07-010 113	519.555,04	
95	1721.33.13.13	10	Campanha de Vacinação Poliometite	SD		0.2.07-010 141	50.419,74	
96	1721.33.13.15	10	Campanha de Vacinação Anti-Rabica	SD		0.2.07-010 122	27.068,00	
97	1721.33.13.16	10	Vigisus II	SD		0.2.07-010 132	5.000,00	
98	1721.33.13.18	10	Campanha de Vacinação da Influenza A H1N1	SD		0.2.07-010 171	57.000,00	
99	1721.33.13.20	10	Vigilância Sanitária	SD		0.2.07-010 115	40.296,60	
100	1721.33.13.21	10	Piso Estr. Gerenciamento de Risco de VS	SD		0.2.07-010 115	12.906,72	
101	1721.33.13.22	10	Piso Estr. Gerenciamento de Risco de VS-Produto	SD		0.2.07-010 115	9.850,32	
102	1721.33.14.11	10	Programa Assistência Farmaceutica - SUS (Componente Básico)	SD		0.2.07-010 114	566.151,00	
103	1721.34.04.00	2	Casa da Família - Centro Ref.Assist.Social - CRAS	SD		0.2.15-002 863	324.000,00	
104	1721.34.05.00	2	Programa Abrigo - SAC - Abrigo	NV		0.2.15-002 804	108.000,00	
105	1721.34.06.00	2	Progr. Apoio as Famílias de Crianças de 0 a 6 anos	NV		0.2.15-002 806	28.499,04	
106	1721.34.07.00	2	Serviços Atenção Especial a Famílias/Individuos - PAEFI	NV		0.2.15-002 810	123.600,00	
107	1721.34.08.00	2	Programa Atencao Pessoa Idosa - API	NV		0.2.15-002 806	66.497,76	
108	1721.34.09.00	2	Progr. Assist. Pessoa Port. Deficiência	NV		0.2.15-002 805	36.891,40	
109	1721.34.10.00	2	IGD - Programa Bolsa Família	NV		0.2.15-002 860	143.791,20	
110	1721.34.11.00	2	Programa Manutenção do CREAS	NV		0.2.15-002 904	52.800,00	
111	1721.34.13.00	2	Projovem Adolescente	NV		0.2.15-002 862	81.847,65	
112	1721.34.16.00	2	Progr. Erradicação do trabalho Infantil - PETI	NV		0.2.15-002 856	48.000,00	
113	1721.35.01.00	12	Transferências do Salário-Educação	NV		0.2.08-012 009	810.000,00	
114	1721.35.02.00	12	Transf Diretas do FNDE - Prog Dinheiro Dir Escola-PDDE	NV		0.2.08-012 021	45.000,00	
115	1721.35.03.00	12	Transf. Diretas do FNDE - Prog. Nac. de Alimen. Escolar-PNAE	NV		0.2.08-012 008	560.000,00	
116	1721.35.04.00	12	Transf Dir FNDE - Prog Nac. Apoio Transporte Escolar-PNATE	NV		0.2.08-012 002	275.000,00	
117	1721.35.99.03	12	Progr. Educação Inclusiva: Direito à Diversidade	NV		0.2.08-012 022	70.000,00	
118	1721.35.99.06	12	Progr. Brasil Alfabetização Educ. Jovens e Adultos	NV		0.2.08-012 016	43.000,00	
119	1721.36.00.00	2	Transferência Financ do ICMS – Desoneração – L.C. Nº 87/96	ED	25 %	0.1.00-002 001	85.895,41	
120	1721.99.01.00	2	Fex-Aux.Financ.Fomento Exportações	NV		0.1.00-002 001		
121	1722.01.01.00	2	Cota-Parte do ICMS	ED	25 %	0.1.00-002 001	50.779.162,50	
122	1722.01.02.00	2	Cota-Parte do IPVA	ED	25 %	0.1.00-002 001	6.935.647,47	
123	1722.01.04.00	2	Cota-Parte do IPI sobre Exportação	ED	25 %	0.1.00-002 001	143.533,52	
124	1722.01.13.00	2	Cota-Parte da Contrib de Intervenção no Domínio Econômico	NV		0.1.00-002 001	463.202,79	
125	1722.33.03.00	10	Programa Saúde da Família - Estado	SD		0.2.07-010 137	181.650,80	
126	1722.33.14.01	10	Programa Assistência Farmaceutica-Estado(Componente Básico)	SD		0.2.07-010 114	130.991,76	
127	1722.33.14.02	10	Progr. Assist. Farmaceutica-Estado (Componente Estratégico)					

Table with 3 columns: Item Code, Description, and Amount. Includes subtotals for FUNDEB 40%, FUNDEB 60%, and other municipal programs.

FICHAS DA DESPESA GERAL



PREFEITURA MUNICIPAL DE JI-PARANÁ
Av. 2 de Abril, 1701 - CNPJ:04092672/0001-25

Orçamento Programa - Exercício de 2012

FICHAS DA DESPESA

Página 1

Main expenditure table with columns: Entidade, Discriminação da Entidade, Vinc, Fte Recurso, Total Orcado. Lists various municipal departments and their respective budgets.

Continuation of the expenditure table, listing specific items, codes, and amounts for various municipal services and departments.

307	3.3.90.39.00	Outros Serviços de Terceiros - Pessoa Jurídica	NV	0.1.00-002 001	200,000,00
308	3.3.90.92.00	Despesas de Exercícios Anteriores	NV	0.1.00-002 001	4,500,00
309	3.3.90.95.00	Indenização pela Execução de Trabalhos de Campo	NV	0.1.00-002 001	2,000,00
20	122 2007 2030 3130	Fopag - Semagri			
310	3.1.90.08.00	Outros Benefícios Assistenciais	NV	0.1.00-002 001	4,504,50
311	3.1.90.11.00	Vencimentos e Vantagens Fixas - Pessoal Civil	NV	0.1.00-002 001	737,903,18
312	3.1.90.13.00	Obrigações Patronais	NV	0.1.00-002 001	82,959,24
313	3.1.90.16.00	Outras Despesas Variáveis - Pessoal Civil	NV	0.1.00-002 001	33,289,62
314	3.1.91.13.00	Obrigações Patronais	NV	0.1.00-002 001	39,606,08
20	127	Ordenamento Territorial			
20	127 1010	Gestão da Políticas Públicas na Agricultura e Meio Ambiente			
20	127 1010 1132 1132	Apoio a Projetos de Infra-Estrutura e Serviços em Territórios Rurais			
315	4.4.90.52.00	Equipamentos e Material Permanente	NV	0.1.00-002 001	10,000,00
20	304	Vigilância Sanitária			
20	304 1010	Gestão da Políticas Públicas na Agricultura e Meio Ambiente			
20	304 1010 1074 1074	Estruturar o Serviço de Inspeção Municipal - Sim			
316	4.4.90.52.00	Equipamentos e Material Permanente	NV	0.1.00-002 001	15,000,00
20	601	Promoção da Produção Vegetal			
20	601 1010	Gestão da Políticas Públicas na Agricultura e Meio Ambiente			
20	601 1010 1034 1034	Capacitação Apoio e Estímulos aos Agricultores			
317	3.3.90.36.00	Outros Serviços de Terceiros - Pessoa Física	NV	0.1.00-002 001	10,000,00
318	3.3.90.39.00	Outros Serviços de Terceiros - Pessoa Jurídica	NV	0.1.00-002 001	10,000,00
20	601 1010 1035 1035	Apoio Desenvolvimento da Produção Animal e Vegetal			
319	3.3.90.30.00	Material de Consumo	NV	0.1.00-002 001	60,000,00
320	3.3.90.32.00	Material de Distribuição Gratuita	NV	0.1.00-002 001	5,000,00
321	3.3.90.36.00	Outros Serviços de Terceiros - Pessoa Física	NV	0.1.00-002 001	10,000,00
322	3.3.90.39.00	Outros Serviços de Terceiros - Pessoa Jurídica	NV	0.1.00-002 001	15,000,00
323	4.4.90.52.00	Equipamentos e Material Permanente	NV	0.1.00-002 001	5,000,00
20	605	Abastecimento			
20	605 1010	Gestão da Políticas Públicas na Agricultura e Meio Ambiente			
20	605 1010 1033 1033	Aquisição de Patrulha Rural			
324	4.4.90.52.00	Equipamentos e Material Permanente	NV	0.1.00-002 001	20,000,00
20	605 1010 1039 1039	Transporte e Armazenagem de Produtos Agrícolas			
325	3.3.90.36.00	Outros Serviços de Terceiros - Pessoa Física	NV	0.1.00-002 001	20,000,00
326	3.3.90.39.00	Outros Serviços de Terceiros - Pessoa Jurídica	NV	0.1.00-002 001	50,000,00
20	605 1010 2032 2032	Apoio ao Feirão do Agricultor			
2		Prefeitura Municipal de Ji-Paraná			
327	3.3.90.36.00	Outros Serviços de Terceiros - Pessoa Física	NV	0.1.00-002 001	10,000,00
328	3.3.90.39.00	Outros Serviços de Terceiros - Pessoa Jurídica	NV	0.1.00-002 001	5,000,00
20	691	Promoção Comercial			
20	691 1010	Gestão da Políticas Públicas na Agricultura e Meio Ambiente			
20	691 1010 1075 1075	Participação Feiras e Eventos			
329	3.3.90.36.00	Outros Serviços de Terceiros - Pessoa Física	NV	0.1.00-002 001	5,000,00
330	3.3.90.39.00	Outros Serviços de Terceiros - Pessoa Jurídica	NV	0.1.00-002 001	5,000,00
20	691 1010 2031 2031	Manutenção da Pousada do Agricultor			
331	3.3.90.41.00	Contribuições	NV	0.1.00-002 001	30,000,00
02	07 02	FUNDO MUNICIPAL DE DESENVOLV. AMBIENTAL			
18		Gestão Ambiental			
18	541	Preservação e Conservação Ambiental			
18	541 1010	Gestão da Políticas Públicas na Agricultura e Meio Ambiente			
18	541 1010 1139 1139	Proj.Expansão do Aterro Sanitário; EIA/RIMA			
332	3.3.90.39.00	Outros Serviços de Terceiros - Pessoa Jurídica	NV	0.1.00-002 001	300,000,00
333	4.4.90.61.00	Aquisição de Imóveis	NV	0.1.00-002 001	350,000,00
18	541 1010 2033 2033	Fundo Municipal de Desenvolvimento Ambiental			
334	3.3.90.30.00	Material de Consumo	NV	0.1.00-002 001	3,000,00
335	3.3.90.33.00	Passagens e Despesas com Locomoção	NV	0.1.00-002 001	4,000,00
336	3.3.90.36.00	Outros Serviços de Terceiros - Pessoa Física	NV	0.1.00-002 001	3,000,00
337	3.3.90.39.00	Outros Serviços de Terceiros - Pessoa Jurídica	NV	0.1.00-002 001	10,000,00
338	4.4.90.52.00	Equipamentos e Material Permanente	NV	0.1.00-002 001	3,000,00
02	08	SECRETARIA MUNICIPAL DE ASSISTENCIA SOCIAL			
02	08 01	GABINETE DA SECRETARIA MUNIC. ASSISTENCIA SOCIAL			
08		Assistência Social			
08	122	Administração Geral			
08	122 2009	Apoio Administrativo da SEMAS			
08	122 2009 2042 2042	Manutenção de Serviços Administrativos Gerais - Semas			
339	3.3.90.14.00	Diárias - Civil	NV	0.1.00-002 001	18,000,00
340	3.3.90.30.00	Material de Consumo	NV	0.1.00-002 001	46,753,40
341	3.3.90.32.00	Material de Distribuição Gratuita	NV	0.1.00-002 001	12,000,00
342	3.3.90.33.00	Passagens e Despesas com Locomoção	NV	0.1.00-002 001	4,500,00
343	3.3.90.36.00	Outros Serviços de Terceiros - Pessoa Física	NV	0.1.00-002 001	2,000,00
344	3.3.90.39.00	Outros Serviços de Terceiros - Pessoa Jurídica	NV	0.1.00-002 001	65,400,00
345	3.3.90.93.00	Indenizações e Restituições	NV	0.1.00-002 001	500,00
346	4.4.90.52.00	Equipamentos e Material Permanente	NV	0.1.00-002 001	7,140,00
08	122 2009 2043 3143	Fopag - Semas			
347	3.1.90.08.00	Outros Benefícios Assistenciais	NV	0.1.00-002 001	9,009,00
348	3.1.90.11.00	Vencimentos e Vantagens Fixas - Pessoal Civil	NV	0.1.00-002 001	966,257,74
349	3.1.90.13.00	Obrigações Patronais	NV	0.1.00-002 001	59,170,86
350	3.1.90.16.00	Outras Despesas Variáveis - Pessoal Civil	NV	0.1.00-002 001	88,203,22
351	3.1.91.13.00	Obrigações Patronais	NV	0.1.00-002 001	73,863,02
02	08 02	FUNDO MUNICIPAL DE ASSISTENCIA SOCIAL			
08		Assistência Social			
08	241	Assistência ao Idoso			
08	241 1012	Qualidade de Vida na Terceira Idade			
08	241 1012 1048 1048	Assistência Amparo ao Idoso			
352	3.3.90.14.00	Diárias - Civil	NV	0.1.00-002 001	1,000,00
353	3.3.90.14.00	Diárias - Civil	NV	0.2.15-002 806	2,000,00
354	3.3.90.30.00	Material de Consumo	NV	0.1.00-002 001	16,648,02
355	3.3.90.30.00	Material de Consumo	NV	0.2.15-002 806	29,767,95
356	3.3.90.31.00	Premiações Culturais, Art., Cient., Desport.	NV	0.1.00-002 001	1,500,00
357	3.3.90.32.00	Material de Distribuição Gratuita	NV	0.1.00-002 001	3,480,00
358	3.3.90.32.00	Material de Distribuição Gratuita	NV	0.2.15-002 806	15,209,81
359	3.3.90.33.00	Passagens e Despesas com Locomoção	NV	0.1.00-002 001	2,000,00
360	3.3.90.33.00	Passagens e Despesas com Locomoção	NV	0.2.15-002 806	9,000,00
361	3.3.90.36.00	Outros Serviços de Terceiros - Pessoa Física	NV	0.1.00-002 001	1,000,00
362	3.3.90.39.00	Outros Serviços de Terceiros - Pessoa Jurídica	NV	0.1.00-002 001	4,600,00
363	3.3.90.39.00	Outros Serviços de Terceiros - Pessoa Jurídica	NV	0.2.15-002 806	10,520,00
364	4.4.90.52.00	Equipamentos e Material Permanente	NV	0.1.00-002 001	1,050,00
08	242	Assistência ao Portador de Deficiência			
2		Prefeitura Municipal de Ji-Paraná			
08	242 1013	Integração à Vida Social da Pessoa Portad.Necessid.Especiais			
08	242 1013 1050 1050	Assistência a Pessoa Portadora de Necessidades Especiais			
365	3.3.70.41.00	Contribuições	NV	0.1.00-002 001	3,405,36
366	3.3.70.41.00	Contribuições	NV	0.2.15-002 805	36,891,40
08	243	Assistência à Criança e ao Adolescente			
08	243 1014	Atenção Integral à Infância e Juventude			
08	243 1014 1051 1051	Pro-Jovem			
367	3.3.90.14.00	Diárias - Civil	NV	0.1.00-002 001	1,500,00
368	3.3.90.14.00	Diárias - Civil	NV	0.2.15-002 862	1,500,00
369	3.3.90.30.00	Material de Consumo	NV	0.1.00-002 001	8,939,68
370	3.3.90.30.00	Material de Consumo	NV	0.2.15-002 862	8,197,65
371	3.3.90.31.00	Premiações Culturais, Art., Cient., Desport.	NV	0.1.00-002 001	1,000,00
372	3.3.90.32.00	Material de Distribuição Gratuita	NV	0.1.00-002 001	5,800,00
373	3.3.90.32.00	Material de Distribuição Gratuita	NV	0.2.15-002 862	6,700,00
374	3.3.90.33.00	Passagens e Despesas com Locomoção	NV	0.1.00-002 001	1,000,00
375	3.3.90.33.00	Passagens e Despesas com Locomoção	NV	0.2.15-002 862	34,000,00
376	3.3.90.36.00	Outros Serviços de Terceiros - Pessoa Física	NV	0.1.00-002 001	1,000,00
377	3.3.90.36.00	Outros Serviços de Terceiros - Pessoa Física	NV	0.2.15-002 862	1,000,00
378	3.3.90.39.00	Outros Serviços de Terceiros - Pessoa Jurídica	NV	0.1.00-002 001	9,200,00
379	3.3.90.39.00	Outros Serviços de Terceiros - Pessoa Jurídica	NV	0.2.15-002 862	30,450,00
380	4.4.90.52.00	Equipamentos e Material Permanente	NV	0.1.00-002 001	1,004,30
08	243 1014 1051 3151	Fopag - Pro-Jovem			
381	3.1.90.08.00	Outros Benefícios Assistenciais	NV	0.1.00-002 001	819,00
382	3.1.90.11.00	Vencimentos e Vantagens Fixas - Pessoal Civil	NV	0.1.00-002 001	31,967,88
383	3.1.91.13.00	Obrigações Patronais	NV	0.1.00-002 001	3,516,52
08	243 1014 1056 1056	Erradicação Trabalho Infantil			
384	3.3.90.14.00	Diárias - Civil	NV	0.1.00-002 001	2,000,00
385	3.3.90.30.00	Material de Consumo	NV	0.1.00-002 001	3,379,30
386	3.3.90.30.00	Material de Consumo	NV	0.2.15-002 856	9,041,80
387	3.3.90.31.00	Premiações Culturais, Art., Cient., Desport.	NV	0.1.00-002 001	1,000,00
388	3.3.90.32.00	Material de Distribuição Gratuita	NV	0.2.15-002 856	17,558,20
389	3.3.90.36.00	Outros Serviços de Terceiros - Pessoa Física	NV	0.1.00-002 001	14,400,00
390	3.3.90.39.00	Outros Serviços de Terceiros - Pessoa Jurídica	NV	0.1.00-002 001	6,210,00
391	3.3.90.39.00	Outros Serviços de Terceiros - Pessoa Jurídica	NV	0.2.15-002 856	21,400,00
392	4.4.90.52.00	Equipamentos e Material Permanente	NV	0.1.00-002 001	2,400,00
08	243 1014 1056 3156	Fopag - Erradicação Trabalho Infantil			
393	3.1.90.08.00	Outros Benefícios Assistenciais	NV	0.1.00-002 001	2,047,50
394	3.1.90.11.00	Vencimentos e Vantagens Fixas - Pessoal Civil	NV	0.1.00-002 001	101,798,62
395	3.1.90.16.00	Outras Despesas Variáveis - Pessoal Civil	NV	0.1.00-002 001	5,949,44
396	3.1.91.13.00	Obrigações Patronais	NV	0.1.00-002 001	11,015,90
08	243 1014 1057 1057	CREAS/PAEFI - Serviços Atenção Especial a Famílias/Individuos			
397	3.3.90.14.00	Diárias - Civil	NV	0.1.00-002 001	2,000,00
398	3.3.90.14.00	Diárias - Civil	NV	0.2.15-002 810	5,000,00
399	3.3.90.30.00	Material de Consumo	NV	0.1.00-002 001	5,677,00

400	3.3.90.30.00	Material de Consumo	NV	0.2.15-002 810	15,300,00
401	3.3.90.31.00	Premiações Culturais, Art., Cient., Desport.	NV	0.1.00-002 001	1,000,00
402	3.3.90.32.00	Material de Distribuição Gratuita	NV	0.2.15-002 810	80,000,00
403	3.3.90.33.00	Passagens e Despesas com Locomoção	NV	0.2.15-002 810	3,500,00
404	3.3.90.36.00	Outros Serviços de Terceiros - Pessoa Física	NV	0.1.00-002 001	16,500,00
405	3.3.90.39.00	Outros Serviços de Terceiros - Pessoa Jurídica	NV	0.1.00-002 001	2,600,00
406	3.3.90.39.00	Outros Serviços de Terceiros - Pessoa Jurídica	NV	0.2.15-002 810	19,800,00
407	4.4.90.52.00	Equipamentos e Material Permanente	NV	0.1.00-002 001	9,760,00
08	243 1014 1057 3157	Fopag - PAEFI			
408	3.1.90.08.00	Outros Benefícios Assistenciais	NV	0.1.00-002 001	819,00
409	3.1.90.11.00	Vencimentos e Vantagens Fixas - Pessoal Civil	NV	0.1.00-002 001	172,332,86
410	3.1.90.16.00	Outras Despesas Variáveis - Pessoal Civil	NV	0.1.00-002 001	4,180,26
411	3.1.91.13.00	Obrigações Patronais	NV	0.1.00-002 001	18,899,44
08	243 1014 2045 2045	Manutenção do Abrigo Municipal			
412	3.3.70.41.00	Contribuições	NV	0.1.00-002 001	900,00
413	3.3.70.41.00	Contribuições	NV	0.2.15-002 804	9,000,00
414	3.3.90.30.00	Material de Consumo	NV	0.1.00-002 001	11,755,95
415	3.3.90.30.00	Material de Consumo	NV	0.2.15-002 804	94,000,00
416	3.3.90.32.00	Material de Distribuição Gratuita	NV	0.1.00-002 001	500,00
2		Prefeitura Municipal de Ji-Paraná			
417	3.3.90.36.00	Outros Serviços de Terceiros - Pessoa Física	NV	0.1.00-002 001	32,280,00
418	3.3.90.36.00	Outros Serviços de Terceiros - Pessoa Física	NV	0.2.15-002 804	500,00
419	3.3.90.39.00	Outros Serviços de Terceiros - Pessoa Jurídica	NV	0.1.00-002 001	3,500,00
420	3.3.90.39.00	Outros Serviços de Terceiros - Pessoa Jurídica	NV	0.2.15-002 804	3,500,00
421	4.4.90.52.00	Equipamentos e Material Permanente	NV	0.1.00-002 001	3,654,90
08	243 1014 2125 0001	Manutenção CREAS/MSE/LA			
422	3.3.90.14.00	Diárias - Civil	NV	0.1.00-002 001	1,500,

2	Prefeitura Municipal de Ji-Paraná			
04	122 2011 2053 2053	Manutenção de Serviços Administrativos Gerais - SEMDES		
508	3.3.90.14.00	Diárias - Civil	NV	0.1.00-002 001 15,000,00
509	3.3.90.30.00	Material de Consumo	NV	0.1.00-002 001 37,000,00
510	3.3.90.33.00	Passagens e Despesas com Locomoção	NV	0.1.00-002 001 10,000,00
511	3.3.90.35.00	Serviços de Consultoria	NV	0.1.00-002 001 70,000,00
512	3.3.90.36.00	Outros Serviços de Terceiros - Pessoa Física	NV	0.1.00-002 001 3,000,00
513	3.3.90.39.00	Outros Serviços de Terceiros - Pessoa Jurídica	NV	0.1.00-002 001 23,601,00
514	4.4.90.52.00	Equipamentos e Material Permanente	NV	0.1.00-002 001 8,000,00
04	122 2011 2054 3154	Fopag - SEMDES		
515	3.1.90.08.00	Outros Benefícios Assistenciais	NV	0.1.00-002 001 2,047,50
516	3.1.90.11.00	Vencimentos e Vantagens Fixas - Pessoal Civil	NV	0.1.00-002 001 463,466,64
517	3.1.90.13.00	Obrigações Patronais	NV	0.1.00-002 001 51,968,14
518	3.1.90.16.00	Outras Despesas Variáveis - Pessoal Civil	NV	0.1.00-002 001 500,00
519	3.1.91.13.00	Obrigações Patronais	NV	0.1.00-002 001 7,766,78
22	Indústria			
22 661	Promoção Industrial			
22 661 1019	Ji-Paraná Empreendedor			
22 661 1019 1076 1076	Reorganização do Distrito Industrial			
520	3.3.90.39.00	Outros Serviços de Terceiros - Pessoa Jurídica	NV	0.1.00-002 001 5,000,00
22 661 1019 2055 2055	Estudos sobre Sistemas de Comercialização			
521	3.3.90.39.00	Outros Serviços de Terceiros - Pessoa Jurídica	NV	0.1.00-002 001 5,000,00
22 661 1019 2057 2057	Ap.Micros e Pequenas Empresas, Cooperativas e Profis.Autônom			
522	3.3.90.39.00	Outros Serviços de Terceiros - Pessoa Jurídica	NV	0.1.00-002 001 5,000,00
23	Comércio e Serviços			
23 695	Turismo			
23 695 1020	Turismo Jipa			
23 695 1020 1077 1077	Inventariar e Divulgar as Belezas Naturais e a Infra-estrutu			
523	3.3.90.39.00	Outros Serviços de Terceiros - Pessoa Jurídica	NV	0.1.00-002 001 5,000,00
23 695 1020 1078 1078	Preparando Ji-Paraná para o Turismo			
524	3.3.90.39.00	Outros Serviços de Terceiros - Pessoa Jurídica	NV	0.1.00-002 001 5,000,00
23 695 1020 2058 2058	Elaborar e Divulgar o Calendário de Eventos do Município			
525	3.3.90.39.00	Outros Serviços de Terceiros - Pessoa Jurídica	NV	0.1.00-002 001 2,000,00
23 695 1020 2059 2059	Cadastrar os Proprietários Rurais na Explor.do Turismo Rural			
526	3.3.90.30.00	Material de Consumo	NV	0.1.00-002 001 5,000,00
527	3.3.90.36.00	Outros Serviços de Terceiros - Pessoa Física	NV	0.1.00-002 001 2,000,00
528	3.3.90.39.00	Outros Serviços de Terceiros - Pessoa Jurídica	NV	0.1.00-002 001 4,500,00
02 13	PROCURADORIA GERAL DO MUNICÍPIO			
02 13 01	GABINETE DA PROCURADORIA GERAL DO MUNICÍPIO			
04	Administração			
04 122	Administração Geral			
04 122 2014	Apoyo Administrativo da P.G.M.			
04 122 2014 1086 1086	Capacitação de Pessoal - P.G.M.			
655	3.3.90.30.00	Material de Consumo	NV	0.1.00-002 001 5,000,00
656	3.3.90.36.00	Outros Serviços de Terceiros - Pessoa Física	NV	0.1.00-002 001 1,000,00
657	3.3.90.39.00	Outros Serviços de Terceiros - Pessoa Jurídica	NV	0.1.00-002 001 3,000,00
04 122 2014 2081 2081	Manut.de Serv.Administrativos Gerais - P.G.M.			
658	3.3.90.14.00	Diárias - Civil	NV	0.1.00-002 001 5,000,00
659	3.3.90.30.00	Material de Consumo	NV	0.1.00-002 001 5,000,00
660	3.3.90.33.00	Passagens e Despesas com Locomoção	NV	0.1.00-002 001 2,000,00
661	3.3.90.35.00	Serviços de Consultoria	NV	0.1.00-002 001 60,000,00
662	3.3.90.36.00	Outros Serviços de Terceiros - Pessoa Física	NV	0.1.00-002 001 100,000,00
663	3.3.90.39.00	Outros Serviços de Terceiros - Pessoa Jurídica	NV	0.1.00-002 001 25,000,00
664	4.4.90.52.00	Equipamentos e Material Permanente	NV	0.1.00-002 001 5,000,00
04 122 2014 2082 3182	Fopag - PGM			
665	3.1.90.08.00	Outros Benefícios Assistenciais	NV	0.1.00-002 001 819,00
666	3.1.90.11.00	Vencimentos e Vantagens Fixas - Pessoal Civil	NV	0.1.00-002 001 1,008,536,06
667	3.1.90.13.00	Obrigações Patronais	NV	0.1.00-002 001 13,589,94
668	3.1.90.16.00	Outras Despesas Variáveis - Pessoal Civil	NV	0.1.00-002 001 5,301,66
669	3.1.90.34.00	Outras Despesas de Pessoal decorrentes de Contratos de Ter	NV	0.1.00-002 001 1,000,00
670	3.1.91.13.00	Obrigações Patronais	NV	0.1.00-002 001 80,180,66
04 122 2014 2126 2126	Despesas com Ônus de Sucumbência de Ações Judiciais			
671	3.3.90.39.00	Outros Serviços de Terceiros - Pessoa Jurídica	NV	0.1.00-002 001 10,000,00

2	Prefeitura Municipal de Ji-Paraná			
28	Encargos Especiais			
28 846	Outros Encargos Especiais			
28 846 0000	SERVIÇOS DA DIVIDA INTERNA,JUROS E AMORTIZAÇÃO			
28 846 0000 0004 0004	Cumprim. Sent. Judiciais Trans. Julgado - Precatório			
672	3.1.90.91.00	Sentenças Judiciais	NV	0.1.00-002 001 1,400.503,10
673	3.3.90.91.00	Sentenças Judiciais	NV	0.1.00-002 001 100,000,00
99	Reserva de Contingência			
99 999	Reserva de Contingência			
99 999 9999	RESERVA DE CONTINGÊNCIA			
99 999 9999 2999 9999	RESERVA DE CONTINGÊNCIA			
674	9.9.99.99.99	RESERVA DE CONTINGENCIA	NV	0.1.00-002 001 750.251,55
02 14	CONTROLADORIA GERAL DO MUNICÍPIO			
02 14 01	GABINETE DA CONTROLADORIA GERAL			
04	Administração			
04 122	Administração Geral			
04 122 2015	Apoyo Administrativo da C.G.M.			
04 122 2015 2084 3184	Fopag - CGM			
675	3.1.90.08.00	Outros Benefícios Assistenciais	NV	0.1.00-002 001 1,228,50
676	3.1.90.11.00	Vencimentos e Vantagens Fixas - Pessoal Civil	NV	0.1.00-002 001 394,388,96
677	3.1.90.13.00	Obrigações Patronais	NV	0.1.00-002 001 4,386,20
678	3.1.90.16.00	Outras Despesas Variáveis - Pessoal Civil	NV	0.1.00-002 001 26,400,00
679	3.1.91.13.00	Obrigações Patronais	NV	0.1.00-002 001 17,976,42
04 124	Controle Interno			
04 124 2015	Apoyo Administrativo da C.G.M.			
04 124 2015 2083 2083	Manut.de Serv.Administrativos Gerais - C.G.M.			
680	3.3.90.14.00	Diárias - Civil	NV	0.1.00-002 001 2,992,00
681	3.3.90.30.00	Material de Consumo	NV	0.1.00-002 001 7,705,07
682	3.3.90.33.00	Passagens e Despesas com Locomoção	NV	0.1.00-002 001 1,000,00
683	3.3.90.35.00	Serviços de Consultoria	NV	0.1.00-002 001 1,000,00
684	3.3.90.36.00	Outros Serviços de Terceiros - Pessoa Física	NV	0.1.00-002 001 1,000,00
685	3.3.90.39.00	Outros Serviços de Terceiros - Pessoa Jurídica	NV	0.1.00-002 001 21,629,08
686	3.3.90.47.00	Obrigações Tributárias e Contributivas	NV	0.1.00-002 001 3,883,75
687	4.4.90.52.00	Equipamentos e Material Permanente	NV	0.1.00-002 001 38,500,00

02 15	SECRETARIA MUNICIPAL DE ESPORTE			
02 15 01	GABINETE DO SECRETARIO DO ESPORTE			
27	Desporto e Lazer			
27 122	Administração Geral			
27 122 2016	Apoyo Administrativo da SEME			
27 122 2016 2085 2085	Manut.de Serv.Administrativos Gerais - SEME			
688	3.3.90.14.00	Diárias - Civil	NV	0.1.00-002 001 5,000,00
689	3.3.90.30.00	Material de Consumo	NV	0.1.00-002 001 30,000,00
690	3.3.90.33.00	Passagens e Despesas com Locomoção	NV	0.1.00-002 001 5,000,00
691	3.3.90.36.00	Outros Serviços de Terceiros - Pessoa Física	NV	0.1.00-002 001 1,000,00
692	3.3.90.39.00	Outros Serviços de Terceiros - Pessoa Jurídica	NV	0.1.00-002 001 1,000,00
693	3.3.90.93.00	Indenizações e Restituições	NV	0.1.00-002 001 1,000,00
694	4.4.90.52.00	Equipamentos e Material Permanente	NV	0.1.00-002 001 15,550,00
27 122 2016 2086 3186	Fopag - SEME			
695	3.1.90.08.00	Outros Benefícios Assistenciais	NV	0.1.00-002 001 7,780,50
696	3.1.90.11.00	Vencimentos e Vantagens Fixas - Pessoal Civil	NV	0.1.00-002 001 492,061,78
697	3.1.90.13.00	Obrigações Patronais	NV	0.1.00-002 001 15,246,28
698	3.1.90.16.00	Outras Despesas Variáveis - Pessoal Civil	NV	0.1.00-002 001 44,598,54
699	3.1.91.13.00	Obrigações Patronais	NV	0.1.00-002 001 35,697,76
27 812	Desporto Comunitário			
27 812 1022	Esporte Direito de Todos			
27 812 1022 1087 1087	Incentivo ao Programa de Esporte e Lazer			
700	3.1.90.04.00	Contratação por Tempo Determinado	NV	0.1.00-002 001 5,000,00
701	3.3.50.43.00	Subvenções Sociais	NV	0.1.00-002 001 10,000,00
702	3.3.90.30.00	Material de Consumo	NV	0.1.00-002 001 5,000,00
703	3.3.90.31.00	Premiações Culturais, Art., Cient., Desport.	NV	0.1.00-002 001 60,000,00
704	3.3.90.32.00	Material de Distribuição Gratuita	NV	0.1.00-002 001 50,000,00
705	3.3.90.36.00	Outros Serviços de Terceiros - Pessoa Física	NV	0.1.00-002 001 10,000,00

2	Prefeitura Municipal de Ji-Paraná			
706	3.3.90.39.00	Outros Serviços de Terceiros - Pessoa Jurídica	NV	0.1.00-002 001 30,000,00
707	3.3.90.41.00	Contribuições	NV	0.1.00-002 001 10,000,00
708	4.4.90.52.00	Equipamentos e Material Permanente	NV	0.1.00-002 001 20,000,00
27 812 1022 1088 1088	Construção e Ampliação de Quadra Poliesportiva			
709	4.4.90.51.00	Obras e Instalações	NV	0.1.00-002 001 40,000,00
27 812 1022 2087 2087	Reforma de Quadra Poliesportiva			
710	3.3.90.39.00	Outros Serviços de Terceiros - Pessoa Jurídica	NV	0.1.00-002 001 40,000,00
02 16	SECRETARIA MUNICIPAL DE REGULARIZAÇÃO FUNDIARIA E HABITAÇÃO			
02 16 01	GABINETE DO SECRETARIO MUN. REGULAR. FUNDIÁRIA E HABITAÇÃO			
04	Administração			
04 122	Administração Geral			
04 122 2020	Apoyo Administrativo da SEMFU			
04 122 2020 2127 3137	Manutenção de Serv. Administrativos Gerais - SEMFU			
711	3.3.90.30.00	Material de Consumo	NV	0.1.00-002 001 78,205,28
712	3.3.90.35.00	Serviços de Consultoria	NV	0.1.00-002 001 10,000,00
713	3.3.90.36.00	Outros Serviços de Terceiros - Pessoa Física	NV	0.1.00-002 001 12,400,00
714	3.3.90.39.00	Outros Serviços de Terceiros - Pessoa Jurídica	NV	0.1.00-002 001 500,000,00
715	4.4.90.52.00	Equipamentos e Material Permanente	NV	0.1.00-002 001 9,650,00

10	Fundo Municipal de Saúde			
02	PODER EXECUTIVO			
02 11	SECRETARIA MUNICIPAL DE SAUDE			
02 11 01	GABINETE DO SECRET.MUNICIPAL DE SAUDE			
10	Saude			
10 122	Administração Geral			
10 122 2012	Apoyo Administrativo da SEMUSA			
10 122 2012 2060 3360	Manut.Serv.Administ.Gerais-Semusa - 15% Saude			
529	3.3.90.14.00	Diárias - Civil	SD	0.1.05-010 001 40,000,00
530	3.3.90.30.00	Material de Consumo	SD	0.1.05-010 001 10,966,20
531	3.3.90.32.00	Material de Distribuição Gratuita	SD	0.1.05-010 001 300,00
532	3.3.90.33.00	Passagens e Despesas com Locomoção	SD	0.1.05-010 001 24,781,18
533	3.3.90.36.00	Outros Serviços de Terceiros - Pessoa Física	SD	0.1.05-010 001 97,200,00
534	3.3.90.39.00	Outros Serviços de Terceiros - Pessoa Jurídica	SD	0.1.05-010 001 230,665,12
535	3.3.90.47.00	Obrigações Tributárias e Contributivas	SD	0.1.05-010 001 2,400,00
536	3.3.90.91.00	Sentenças Judiciais	SD	0.1.05-010 001 130,775,93
537	3.3.90.92.00	Despesas de Exercícios Anteriores	SD	0.1.05-010 001 1,000,00
538	3.3.90.93.00	Indenizações e Restituições	SD	0.1.05-010 001 1,000,00
539	4.4.90.52.00	Equipamentos e Material Permanente	SD	0.1.05-010 001 10,500,00
10 122 2012 2062 3162	Fopag - SEMUSA - 15% Saude			
540	3.1.90.08.00	Outros Benefícios Assistenciais	SD	0.1.05-010 001 97,870,50
541	3.1.90.11.00	Vencimentos e Vantagens Fixas - Pessoal Civil	SD	0.1.05-010 001 14,053,241,98
542	3.1.90.13.00	Obrigações Patronais	SD	0.1.05-010 001 322,390,46
543	3.1.90.16.00	Outras Despesas Variáveis - Pessoal Civil	SD	0.1.05-010 001 1,235,931,90
544	3.1.90.94.00	Indenizações Restituições Trabalhistas	SD	0.1.05-010 001 96,918,83
545	3.1.91.13.00	Obrigações Patronais	SD	0.1.05-010 001 792,983,80
02 11 10	CONSELHO MUNICIPAL DE SAÚDE - C.M.S.			
10	Saude			
10 122	Administração Geral			
10 122 2013	Apoyo Administrativo da CMS			
10 122 2013 2080 2080	Manut.dos Serv.Administ.Gerais-Conselho Mun.de Saude			
546	3.3.90.14.00	Diárias - Civil	SD	0.1.05-010 001 10,000,00
547	3.3.90.30.00	Material de Consumo	SD	0.1.05-010 001 4,315,00
548	3.3.90.33.00	Passagens e Despesas com Locomoção	SD</	

10	305	Vigilância Epidemiológica			
10	305 1021	Gestão da Políticas Públicas em Saúde			
10	305 1021 1084 1084	Implementação do Sistema Vigisus			
628	3.3.90.30.00	Material de Consumo	SD	0.2.07-010 132	1.000,00
629	3.3.90.36.00	Outros Serviços de Terceiros - Pessoa Física	SD	0.2.07-010 132	1.000,00
630	3.3.90.39.00	Outros Serviços de Terceiros - Pessoa Jurídica	SD	0.2.07-010 132	1.000,00
631	4.4.90.51.00	Obras e Instalações	SD	0.2.07-010 132	1.000,00
632	4.4.90.52.00	Equipamentos e Material Permanente	SD	0.2.07-010 132	1.000,00
10	305 1021 2073 1001	Manut.Serv.Epidemil.Controle Doenças(Vigilância em Saúde)SUS			
633	3.3.90.14.00	Diárias - Civil	SD	0.2.07-010 113	20.000,00
634	3.3.90.30.00	Material de Consumo	SD	0.2.07-010 113	280.341,20
635	3.3.90.33.00	Passagens e Despesas com Locomoção	SD	0.2.07-010 113	90.000,00
636	3.3.90.36.00	Outros Serviços de Terceiros - Pessoa Física	SD	0.2.07-010 113	500,00
637	3.3.90.39.00	Outros Serviços de Terceiros - Pessoa Jurídica	SD	0.2.07-010 113	118.908,80
638	3.3.90.95.00	Indenização pela Execução de Trabalhos de Campo	SD	0.2.07-010 113	12.700,00
639	4.4.90.52.00	Equipamentos e Material Permanente	SD	0.2.07-010 113	20.000,00
10	305 1021 2073 1002	Campanhas de Anti-Rábica-(Vigilância em Saúde) SUS			
640	3.3.90.30.00	Material de Consumo	SD	0.2.07-010 122	15.068,00
641	3.3.90.36.00	Outros Serviços de Terceiros - Pessoa Física	SD	0.2.07-010 122	1.000,00
642	3.3.90.39.00	Outros Serviços de Terceiros - Pessoa Jurídica	SD	0.2.07-010 122	1.000,00
643	3.3.90.95.00	Indenização pela Execução de Trabalhos de Campo	SD	0.2.07-010 122	10.000,00
10	305 1021 2073 1004	Campanha de Vacinação Polioemite-(Vigilância em Saúde)-SUS			
644	3.3.90.30.00	Material de Consumo	SD	0.2.07-010 141	31.419,74
645	3.3.90.36.00	Outros Serviços de Terceiros - Pessoa Física	SD	0.2.07-010 141	2.000,00
646	3.3.90.39.00	Outros Serviços de Terceiros - Pessoa Jurídica	SD	0.2.07-010 141	2.000,00
647	3.3.90.95.00	Indenização pela Execução de Trabalhos de Campo	SD	0.2.07-010 141	15.000,00
10	305 1021 2073 1007	Campanha de Vacinação Influenza A H1N1/Idoso-(Vigilância em Saúde)-SUS			
648	3.3.90.30.00	Material de Consumo	SD	0.2.07-010 171	40.000,00
649	3.3.90.36.00	Outros Serviços de Terceiros - Pessoa Física	SD	0.2.07-010 171	1.000,00
650	3.3.90.39.00	Outros Serviços de Terceiros - Pessoa Jurídica	SD	0.2.07-010 171	1.000,00
651	3.3.90.95.00	Indenização pela Execução de Trabalhos de Campo	SD	0.2.07-010 171	15.000,00
02	11 14	Fundo Mun. Saúde - 4º Bloco Assistência Farmacêutica			
10	303	Saúde			
10	303 1021	Suporte Profilático e Terapêutico			
10	303 1021 2072 1011	Gestão da Políticas Públicas em Saúde			
10	303 1021 2072 1011	Manutenção Serviços Progr. Asist.Farmacêutica - Básica			
652	3.3.90.30.00	Material de Consumo	SD	0.2.07-010 114	747.123,76
653	4.4.90.52.00	Equipamentos e Material Permanente	SD	0.2.07-010 114	30.000,00
10	303 1021 2072 1021	Manutenção Serv. Progr.Asist.Farmacêutica - Estratégico			
654	3.3.90.30.00	Material de Consumo	SD	0.2.07-010 118	133.561,47
12	02	Secretaria Municipal de Educação			
02	05	PODER EXECUTIVO			
02	05	SECRETARIA MUNICIPAL DE EDUCAÇÃO			
02	05 01	GABINETE DO SECRETARIO MUN. DE EDUCAÇÃO			
12	122	Educação			
12	122 005	Administração Geral			
12	122 005 2028 2028	Apoio Administrativo da SEMED			
12	122 005 2028 2028	Manutenção de Serviços Administrativos Gerais - SEMED			
083	3.3.90.14.00	Diárias - Civil	NV	0.1.00-012 013	400,00
084	3.3.90.30.00	Material de Consumo	NV	0.1.00-012 013	72.587,95
085	3.3.90.33.00	Passagens e Despesas com Locomoção	NV	0.1.00-012 013	10.000,00
086	3.3.90.36.00	Outros Serviços de Terceiros - Pessoa Física	NV	0.1.00-012 013	2.500,00
087	3.3.90.37.00	Locação de Mão-de-Obra	NV	0.1.00-012 013	400,00
088	3.3.90.39.00	Outros Serviços de Terceiros - Pessoa Jurídica	NV	0.1.00-012 013	82.000,00
089	3.3.90.92.00	Despesas de Exercícios Anteriores	NV	0.1.00-012 013	400,00
090	3.3.90.93.00	Indenizações e Restituições	NV	0.1.00-012 013	400,00
091	3.3.90.95.00	Indenização pela Execução de Trabalhos de Campo	NV	0.1.00-012 013	400,00
092	4.4.90.52.00	Equipamentos e Material Permanente	NV	0.1.00-012 013	5.000,00
12	361	Ensino Fundamental			
12	361 1003	Gestão das Políticas Públicas no Ensino Fundamental			
12	361 1003 1025 1025	Programa Dinheiro Direto na Escola - PDDE			
093	3.3.90.30.00	Material de Consumo	NV	0.2.08-012 021	41.000,00
094	4.4.90.52.00	Equipamentos e Material Permanente	NV	0.2.08-012 021	4.000,00
12	361 1005	Alimentação Escolar Saudável			
12	361 1005 1016 0003	Programa Alimentação Escolar - Pré Escola			
095	3.3.90.30.00	Material de Consumo	NV	0.1.00-012 013	33.000,00
12	361 1005 1016 0004	Programa Alimentação Escolar - EJA			
096	3.3.90.30.00	Material de Consumo	NV	0.1.00-012 013	6.000,00
12	361 1005 1016 0005	Programa Alimentação Escolar - Ens. Fundamental			
097	3.3.90.30.00	Material de Consumo	NV	0.1.00-012 013	80.000,00
12	361 1005 1016 0006	Programa Alimentação Escolar - Ens. Médio			
098	3.3.90.30.00	Material de Consumo	NV	0.1.00-012 013	32.000,00
12	361 1005 1016 0007	Programa Alimentação Escolar - Creche			
099	3.3.90.30.00	Material de Consumo	NV	0.1.00-012 013	18.000,00
12	361 1005 1017 1017	Programa Escolarização Merenda Escolar - PEME			
100	3.3.70.41.00	Contribuições	NV	0.2.08-012 008	535.603,49
101	3.3.90.30.00	Material de Consumo	NV	0.2.08-012 008	40.000,00
12	361 1006	De Volta à Escola - Educação Jovens e Adultos			
12	361 1006 1020 1020	Brasil Alfabetizado			
102	3.3.90.14.00	Diárias - Civil	NV	0.2.08-012 016	240,00
103	3.3.90.30.00	Material de Consumo	NV	0.2.08-012 016	27.780,00
104	3.3.90.33.00	Passagens e Despesas com Locomoção	NV	0.2.08-012 016	740,00
105	3.3.90.36.00	Outros Serviços de Terceiros - Pessoa Física	NV	0.2.08-012 016	7.000,00
106	3.3.90.39.00	Outros Serviços de Terceiros - Pessoa Jurídica	NV	0.2.08-012 016	6.500,00
107	4.4.90.52.00	Equipamentos e Material Permanente	NV	0.2.08-012 016	740,00
12	361 1007	Transporte Estudantil			
12	361 1007 1021 1021	Transporte Escolar			
108	3.3.90.39.00	Outros Serviços de Terceiros - Pessoa Jurídica	NV	0.2.08-012 002	276.085,47
109	3.3.90.39.00	Outros Serviços de Terceiros - Pessoa Jurídica	NV	0.2.12-012 012	1.500.568,27
12	361 1007 1022 1022	Manutenção Transporte Escolar - Salário Educação			
110	3.3.90.39.00	Outros Serviços de Terceiros - Pessoa Jurídica	NV	0.2.08-012 009	819.089,75
12	363	Ensino Profissional			
12	363 1003	Gestão das Políticas Públicas no Ensino Fundamental			
12	363 1003 1110 1110	Implant.de Escola Técnica Federal			
111	3.3.90.41.00	Contribuições	NV	0.1.00-012 013	3.400,00
12	364	Ensino Superior			
12	364 1003	Gestão das Políticas Públicas no Ensino Fundamental			
12	364 1003 2111 2111	Manutenção da U.A.B.-Universidade Aberta do Brasil			
112	3.1.90.16.00	Outras Despesas Variáveis - Pessoal Civil	NV	0.1.00-012 013	8.000,00
113	3.1.90.46.00	Auxílio-Alimentação	NV	0.1.00-012 013	3.000,00
114	3.1.90.94.00	Indenizações Restituições Trabalhistas	NV	0.1.00-012 013	3.000,00
115	3.3.90.14.00	Diárias - Civil	NV	0.1.00-012 013	2.500,00
12	02	Secretaria Municipal de Educação			
116	3.3.90.30.00	Material de Consumo	NV	0.1.00-012 013	32.000,00
117	3.3.90.33.00	Passagens e Despesas com Locomoção	NV	0.1.00-012 013	400,00
118	3.3.90.37.00	Locação de Mão-de-Obra	NV	0.1.00-012 013	400,00
119	3.3.90.39.00	Outros Serviços de Terceiros - Pessoa Jurídica	NV	0.1.00-012 013	14.000,00
120	3.3.90.92.00	Despesas de Exercícios Anteriores	NV	0.1.00-012 013	500,00
121	3.3.90.93.00	Indenizações e Restituições	NV	0.1.00-012 013	500,00
122	3.3.90.95.00	Indenização pela Execução de Trabalhos de Campo	NV	0.1.00-012 013	480,00
123	4.4.90.52.00	Equipamentos e Material Permanente	NV	0.1.00-012 013	25.000,00
12	364 1003 2112 2112	FOPAG - Mant. da U.A.B.-Universidade Aberta do Brasil			
124	3.1.90.11.00	Vencimentos e Vantagens Fixas - Pessoal Civil	NV	0.1.00-012 013	70.000,00
125	3.1.90.13.00	Obrigações Patronais	NV	0.1.00-012 013	10.000,00
126	3.1.91.13.00	Obrigações Patronais	NV	0.1.00-012 013	13.000,00
12	367	Educação Especial			
12	367 1008	Gestão das Políticas Públicas no Ensino Especial			
12	367 1008 1024 1024	Educação Inclusiva: Direito à Diversidade			
127	3.3.90.30.00	Material de Consumo	NV	0.2.08-012 022	15.111,45
128	3.3.90.33.00	Passagens e Despesas com Locomoção	NV	0.2.08-012 022	4.000,00
129	3.3.90.36.00	Outros Serviços de Terceiros - Pessoa Física	NV	0.2.08-012 022	12.700,00
130	3.3.90.39.00	Outros Serviços de Terceiros - Pessoa Jurídica	NV	0.2.08-012 022	29.700,00
131	4.4.90.52.00	Equipamentos e Material Permanente	NV	0.2.08-012 022	12.300,00
02	05 02	MANUTENÇÃO E DESENVOLVIMENTO DO ENSINO INFANTIL			
12	365	Educação			
12	365 1004	Educação Infantil			
12	365 1004 1015 1015	Gestão das Políticas Públicas no Ensino Infantil			
12	365 1004 1015 1015	Construção e Ampliação das Unidades de Ensino Infantil			
132	4.4.90.51.00	Obras e Instalações	EI	0.1.06-012 043	650.000,00
12	365 1004 2022 2022	Manutenção das Atividades do Ensino Infantil			
133	3.3.50.43.00	Subvenções Sociais	EI	0.1.06-012 043	30.000,00
134	3.3.90.14.00	Diárias - Civil	EI	0.1.06-012 043	27.000,00
135	3.3.90.30.00	Material de Consumo	EI	0.1.06-012 043	225.805,45
136	3.3.90.33.00	Passagens e Despesas com Locomoção	EI	0.1.06-012 043	6.800,00
137	3.3.90.36.00	Outros Serviços de Terceiros - Pessoa Física	EI	0.1.06-012 043	38.800,00
138	3.3.90.37.00	Locação de Mão-de-Obra	EI	0.1.06-012 043	2.400,00
139	3.3.90.39.00	Outros Serviços de Terceiros - Pessoa Jurídica	EI	0.1.06-012 043	776.025,50
140	3.3.90.41.00	Contribuições	EI	0.1.06-012 043	167.000,00
141	3.3.90.92.00	Despesas de Exercícios Anteriores	EI	0.1.06-012 043	400,00
142	3.3.90.93.00	Indenizações e Restituições	EI	0.1.06-012 043	400,00
143	3.3.90.95.00	Indenização pela Execução de Trabalhos de Campo	EI	0.1.06-012 043	3.700,00
144	4.4.90.52.00	Equipamentos e Material Permanente	EI	0.1.06-012 043	193.025,51
12	365 1004 2025 2025	Manutenção e Conservação de Viaturas			

145	3.3.90.30.00	Material de Consumo	EI	0.1.06-012 043	106.000,00
146	3.3.90.36.00	Outros Serviços de Terceiros - Pessoa Física	EI	0.1.06-012 043	2.200,00
147	3.3.90.39.00	Outros Serviços de Terceiros - Pessoa Jurídica	EI	0.1.06-012 043	28.000,00
12	365 1004 2027 2027	Manutenção do PROFAE - Ensino Infantil			
148	3.3.70.41.00	Contribuições	EI	0.1.06-012 043	151.500,00
149	4.4.70.41.00	Contribuições	EI	0.1.06-012 043	2.800,00
12	365 1004 2109 2109	Recuperação e Reforma de Unidades de Ensino Infantil			
150	3.3.90.30.00	Material de Consumo	EI	0.1.06-012 043	11.200,00
151	3.3.90.36.00	Outros Serviços de Terceiros - Pessoa Física	EI	0.1.06-012 043	2.400,00
152	3.3.90.39.00	Outros Serviços de Terceiros - Pessoa Jurídica	EI	0.1.06-012 043	36.400,00
12	365 1009	Educação Municipal On-Line			
12	365 1009 1027 1027	Educação On-Line - Ensino infantil			
153	3.3.90.36.00	Outros Serviços de Terceiros - Pessoa Física	EI	0.1.06-012 043	7.900,00
154	3.3.90.39.00	Outros Serviços de Terceiros - Pessoa Jurídica	EI	0.1.06-012 043	7.850,00
155	4.4.90.52.00	Equipamentos e Material Permanente	EI	0.1.06-012 043	5.600,00
02	05 03	MANUTENÇÃO E DESENV. DO FUNDEB			
12	361	Educação			
12	361 1003	Ensino Fundamental			
12	361 1003 1095 1095	Gestão das Políticas Públicas no Ensino Fundamental			
12	361 1003 1095 1095	PROJETO DE MELHORIA DA ESCOLA - PME			
156	3.3.90.41.00	Contribuições	EF	0.1.06-012 043	3.400,00
157	4.4.90.41.00	Contribuições	EF	0.1.06-012 043	3.400,00
12	361 1003 2015 2015	Secretaria Municipal de Educação			
12	361 1003 2015 2015	Fopag - FUNDEB 60%			
159	3.1.90.11.00	Vencimentos e Vantagens Fixas - Pessoal Civil	FM	0.2.11-012 042	7.142.295,66
158	3.1.90.11.00	Vencimentos e Vantagens Fixas - Pessoal Civil	EF	0.1.06-012 043	526.779,13
160	3.1.90.13.00	Obrigações Patronais	FM	0.2.11-012 042	56.043,78
161	3.1.90.16.00	Outras Despesas Variáveis - Pessoal Civil	FM	0.2.11-012 042	20.000,00
162	3.1.90.94.00	Indenizações Restituições Trabalhistas	FM	0.2.11-012 042	12.000,00
163	3.1.91.13.00	Obrigações Patronais	FM		

ANALÍTICO DA RECEITA X DESPESA POR CÓDIGO DE APLICAÇÃO

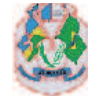

PREFEITURA MUNICIPAL DE JI-PARANÁ

Av. 2 de Abril, 1701 - CNPJ:04092672/0001-25

Orçamento Programa - Exercício de 2012

RECEITA/DESPESA POR CÓDIGO DE APLICAÇÃO

Quadro 19
Página 1

19	Fundação Cultural de Ji-Paraná				
19	FUNDAÇÃO CULTURAL DE JI-PARANÁ				
19	01 FUNDAÇÃO CULTURAL DE JI-PARANÁ				
19	01 01 GABINETE DO PRESIDENTE				
13	Cultura				
13	392 Difusão Cultural				
13	392 2018 Produção e difusão Cultural				
13	392 2018 2090 2090 Manut. das Ativ. do Gabinete do Presidente				
716	3.3.90.14.00 Diárias - Civil	NV	0.1.00-019 001	10.000,00	
717	3.3.90.30.00 Material de Consumo	NV	0.1.00-019 001	30.000,00	
718	3.3.90.33.00 Passagens e Despesas com Locomoção	NV	0.1.00-019 001	2.640,00	
719	3.3.90.35.00 Serviços de Consultoria	NV	0.1.00-019 001	29.000,00	
720	3.3.90.36.00 Outros Serviços de Terceiros - Pessoa Física	NV	0.1.00-019 001	10.000,00	
721	3.3.90.39.00 Outros Serviços de Terceiros - Pessoa Jurídica	NV	0.1.00-019 001	20.000,00	
722	4.4.90.52.00 Equipamentos e Material Permanente	NV	0.1.00-019 001	15.000,00	
13	392 2018 2091 2091 Manut. de Recursos Humanos				
723	3.1.90.11.00 Vencimentos e Vantagens Fixas - Pessoal Civil	NV	0.1.00-019 001	236.000,00	
724	3.1.90.13.00 Obrigações Patronais	NV	0.1.00-019 001	1.000,00	
725	3.1.90.16.00 Outras Despesas Variáveis - Pessoal Civil	NV	0.1.00-019 001	4.000,00	
726	3.1.90.34.00 Outras Despesas de Pessoal decorrentes de Contratos de Ter	NV	0.1.00-019 001	4.000,00	
727	3.1.90.94.00 Indenizações Restituições Trabalhistas	NV	0.1.00-019 001	1.000,00	
728	3.1.91.13.00 Obrigações Patronais	NV	0.1.00-019 001	19.000,00	
13	392 2018 2095 2095 Apoio as Ativ. Artísticas Culturais				
729	3.3.90.14.00 Diárias - Civil	NV	0.1.00-019 001	5.000,00	
730	3.3.90.30.00 Material de Consumo	NV	0.1.00-019 001	20.000,00	
731	3.3.90.31.00 Premiações Culturais, Art., Cient., Desport.	NV	0.1.00-019 001	20.000,00	
732	3.3.90.32.00 Material de Distribuição Gratuita	NV	0.1.00-019 001	20.000,00	
733	3.3.90.33.00 Passagens e Despesas com Locomoção	NV	0.1.00-019 001	5.000,00	
734	3.3.90.36.00 Outros Serviços de Terceiros - Pessoa Física	NV	0.1.00-019 001	50.400,00	
735	3.3.90.39.00 Outros Serviços de Terceiros - Pessoa Jurídica	NV	0.1.00-019 001	37.960,00	
20	Fundo de Previdência Social - FPS				
20	FUNDO DE PREVIDÊNCIA SOCIAL - FPS				
20	01 GABINETE DO PRESIDENTE - SERVIÇOS ADMINISTRATIVA DO FPS				
20	01 01 Serviços Administrativa - FPS				
09	Previdência Social				
09	122 Administração Geral				
09	122 2017 Programa Previdência do Servidor Municipal				
09	122 2017 2088 2088 Manutenção Administrativa do FPS				
736	3.1.90.11.00 Vencimentos e Vantagens Fixas - Pessoal Civil	NV	0.1.00-020 001	118.244,24	
737	3.1.90.13.00 Obrigações Patronais	NV	0.1.00-020 001	2.500,00	
738	3.1.91.13.00 Obrigações Patronais	NV	0.1.00-020 001	24.500,00	
739	3.3.90.14.00 Diárias - Civil	NV	0.1.00-020 001	17.000,00	
740	3.3.90.30.00 Material de Consumo	NV	0.1.00-020 001	15.000,00	
741	3.3.90.33.00 Passagens e Despesas com Locomoção	NV	0.1.00-020 001	15.000,00	
742	3.3.90.35.00 Serviços de Consultoria	NV	0.1.00-020 001	10.000,00	
743	3.3.90.36.00 Outros Serviços de Terceiros - Pessoa Física	NV	0.1.00-020 001	12.000,00	
744	3.3.90.39.00 Outros Serviços de Terceiros - Pessoa Jurídica	NV	0.1.00-020 001	373.000,00	
745	4.4.90.52.00 Equipamentos e Material Permanente	NV	0.1.00-020 001	33.000,00	
20	02 REGIME PRÓPRIO PREVIDÊNCIA SOCIAL - RPPS/ FUNDO PREVIDENCIA				
20	02 01 Fundo Próprio Previdência Social-FPPS				
09	Previdência Social				
09	272 Previdência do Regime Estatutário				
09	272 2017 Programa Previdência do Servidor Municipal				
09	272 2017 2089 2089 Serviços de Previdência - FPS				
746	3.3.90.01.00 Aposentadorias e Reformas	PR	0.1.03-020 001	728.702,73	
747	3.3.90.03.00 Pensões	PR	0.1.03-020 001	256.852,17	
748	3.3.90.05.00 Outros Benefícios Previdenciários	PR	0.1.03-020 001	846.791,02	
749	3.3.90.09.00 Salário-Família	PR	0.1.03-020 001	302.568,93	
99	Reserva de Contingência				
99	999 Reserva de Contingência				
99	999 9999 RESERVA DE CONTINGÊNCIA				
99	999 9999 2997 9997 Reserva de de Contingência Previdenciaria				
750	9.9.99.97.97 Reserva de Contingência Previdenciaria	PR	0.1.03-020 001	8.671.291,57	
Total				162.344.942,73	

Código de Aplicação				
001	CAMARA MUNICIPAL			6.383.792,89
001	Recursos Proprios da Câmara			6.383.792,89
002	PREFEITURA MUNICIPAL DE JI-PARANÁ			64.705.784,60
806	Apoio Pes.Idosa/Familia Crian 0 a 6 anos			94.996,80
860	Bolsa Família			143.791,20
971	CONV.054/10/ASJUR/DEOSP-RO			230.000,00
969	CONV.N.º157/PCN/09 - Pavim.Blocos Concr			240.000,00
863	CRAS/PAIF			324.000,00
810	CREAS/PAEFI			123.600,00
947	Contr.Rep. Nº 251.191-01/08/MC/PAC/CAIXA			600.000,00
978	Contr.Rep. Nº 331.668-02/10			789.800,00
601	Conv.Const.Alargamento Ponte Rio Machado			1.500.000,00
984	Conv.nº.334.314-40/MTUR/CAIXA			915.000,00
989	Conv.nº.367/PCN/10 - Const.Préd.Prefeitu			156.190,00
401	Convênio Estadual FITHA			1.000.000,00
805	EAP-Apoio Pessoa Deficiente			36.891,40
904	Manutenção do CREAS/MSE/LA			52.800,00
856	PETI-ERRAD.TRAB.INFANTIL.			48.000,00
804	Programa Abrigo			108.000,00
002	PREFEITURA MUNICIPAL DE JI-PARANÁ			64.705.784,60
862	Projovem Adolescente			81.847,65
001	Recursos Proprios do Município			58.260.867,55
010	FUNDO MUNICIPAL DE SAÚDE DE JI-PARANÁ			46.638.476,30
123	CAPS II			45.647,30
141	Campanha de Vacinação Polioimelite-SUS			50.419,74
169	Centros de Especialidades Odontológicas			111.239,50
113	Epidemiologia e Controle de Doenças			542.450,00
108	Gestão Plena - SUS			13.379.425,25
129	Hemodiálise			1.870.858,03
171	Influenza A H1N1/Idoso			57.000,00
102	PAB - Fixo			2.019.248,48
118	Progr. Assist. Farmaceutica-Estrategica			133.561,47
114	Progr.Assistência Farmaceutica - Básica			777.123,76
112	Programa Agente Comunitário de Saúde			1.359.213,49
137	Programa Saude da Familia - Estado			181.650,80
116	Programa Saúde Bucal			109.592,68
111	Programa Saúde da Família			1.001.749,09
115	Recurso Vigilância Sanitária SUS/Municip			66.748,42
001	Recursos Proprios da Saúde			24.900.480,29
122	V.C. Anti-Rábica - SUS			27.068,00
132	VIGISUS II			5.000,00
012	SECRETARIA MUN DE EDUCAÇÃO DE JI-PARANÁ			32.650.438,28
012	CONV. PGE/TRANSPORTE ESCOLAR			1.500.568,27
022	Educação Inclusiva:Direto à Diversidade			73.811,45
044	FUNDEB 40%			6.937.848,82
042	FUNDEB 60%			10.395.289,45
002	Progr. Nac de Transporte Escolar-PNTE			276.085,47
008	Progr.Escolarização Merenda Escolar-PEME			575.603,49
016	Programa Brasil Alfabetização-Educ.Jov/A			43.000,00
021	Programa Dinheiro Direto na Escola-PPDE			45.000,00
043	Recurso Proprio 25% - Educação Básica			11.454.873,63
013	Recurso Proprio sem vinculo com 25% Educ			529.267,95
009	Salário Educação			819.089,75
019	FUNDAÇÃO CULTURAL			540.000,00
001	Recurso Propria-Transf. do Município			540.000,00
020	Fundo de Previdência Social - FPS			11.426.450,66
020	001 Recurso Fundo Mun. de Previdência Social			11.426.450,66
TOTAL				162.344.942,73

Cod.	Descrição	RECEITA PREVISTA	DESPESA PREVISTA
001	CAMARA MUNICIPAL	0,00	6.383.792,89
001	001 Recursos Proprios da Câmara	0,00	6.383.792,89
002	PREFEITURA MUNICIPAL DE JI-PARANÁ	108.345.905,99	64.705.784,60
002	001 Recursos Proprios do Município	101.900.988,94	58.260.867,55
002	099 Recurso de Onus da Sucumbência	0,00	
002	401 Convênio Estadual FITHA	1.000.000,00	1.000.000,00
002	601 Conv.Const.Alargamento Ponte Rio Machado	1.500.000,00	1.500.000,00
002	804 Programa Abrigo	108.000,00	108.000,00
002	805 EAP-Apoio Pessoa Deficiente	36.891,40	36.891,40
002	806 Apoio Pes.Idosa/Familia Crian 0 a 6 anos	94.996,80	94.996,80
002	807 EMPIB-PETI BOLSA	0,00	
002	808 EMPJ PETI JORNADA	0,00	
002	810 CREAS/PAEFI	123.600,00	123.600,00
002	856 PETI-ERRAD.TRAB.INFANTIL.	48.000,00	48.000,00
002	860 Bolsa Família	143.791,20	143.791,20
002	862 Projovem Adolescente	81.847,65	81.847,65
002	863 CRAS/PAIF	324.000,00	324.000,00
002	902 Apoio Familias de Crianças de 0 a 6 anos	0,00	
002	904 Manutenção do CREAS/MSE/LA	52.800,00	52.800,00
002	947 Contr.Rep. Nº 251.191-01/08/MC/PAC/CAIXA	600.000,00	600.000,00
002	969 CONV.N.º157/PCN/09 - Pavim.Blocos Concr	240.000,00	240.000,00
002	971 CONV.054/10/ASJUR/DEOSP-RO	230.000,00	230.000,00
002	978 Contr.Rep. Nº 331.668-02/10	789.800,00	789.800,00
002	984 Conv.nº.334.314-40/MTUR/CAIXA	915.000,00	915.000,00
002	989 Conv.nº.367/PCN/10 - Const.Préd.Prefeitu	156.190,00	156.190,00
010	FUNDO MUNICIPAL DE SAÚDE DE JI-PARANÁ	21.796.613,17	46.638.476,30
010	001 Recursos Proprios da Saúde	58.617,16	24.900.480,29
010	102 PAB - Fixo	2.019.248,48	2.019.248,48
010	108 Gestão Plena - SUS	13.379.425,25	13.379.425,25
010	111 Programa Saúde da Família	1.001.749,09	1.001.749,09
010	112 Programa Agente Comunitário de Saúde	1.359.213,49	1.359.213,49
010	113 Epidemiologia e Controle de Doenças	542.450,00	542.450,00
010	114 Progr.Assistência Farmaceutica - Básica	777.123,76	777.123,76
010	115 Recurso Vigilância Sanitária SUS/Municip	66.748,42	66.748,42
010	116 Programa Saúde Bucal	109.592,68	109.592,68
010	118 Progr. Assist. Farmaceutica-Estrategica	133.561,47	133.561,47
010	122 V.C. Anti-Rábica - SUS	27.068,00	27.068,00
010	123 CAPS II	45.647,30	45.647,30
010	129 Hemodiálise	1.870.858,03	1.870.858,03
010	132 VIGISUS II	5.000,00	5.000,00
010	137 Programa Saude da Familia - Estado	181.650,80	181.650,80
010	141 Campanha de Vacinação Polioimelite-SUS	50.419,74	50.419,74
010	169 Centros de Especialidades Odontológicas	111.239,50	111.239,50
010	171 Influenza A H1N1/Idoso	57.000,00	57.000,00
012	SECRETARIA MUN DE EDUCAÇÃO DE JI-PARANÁ	20.775.972,91	32.650.438,28
012	002 Progr. Nac de Transporte Escolar-PNTE	276.085,47	276.085,47
012	008 Progr.Escolarização Merenda Escolar-PEME	575.603,49	575.603,49
012	009 Salário Educação	819.089,75	819.089,75
012	012 CONV. PGE/TRANSPORTE ESCOLAR	1.500.568,27	1.500.568,27
012	013 Recurso Proprio sem vinculo com 25% Educ	231,08	529.267,95
012	016 Programa Brasil Alfabetização-Educ.Jov/A	43.000,00	43.000,00
012	021 Programa Dinheiro Direto na Escola-PPDE	45.000,00	45.000,00
012	022 Educação Inclusiva:Direto à Diversidade	73.811,45	73.811,45
012	042 FUNDEB 60%	10.395	

ANÁLISE DO ENSINO



PREFEITURA MUNICIPAL DE JI-PARANÁ

Av. 2 de Abril, 1701 - CNPJ:04092672/0001-25

Orçamento Programa - Exercício de 2012

ANÁLISE DO ENSINO - RECEITA PREVISTA

Quadro 16

Página 1

Cod Receita	Discriminação	Total Orçado	Obrig 25%	Fundamental	Infantil
RECEITA TRIBUTARIA					
1112.02.00.0	Imposto sobre a Propriedade Predial e Territorial Urbana	2.620.860,00	655.215,00	393.129,00	262.086,00
1112.04.31.0	Imposto de Renda Retido na Fonte sob os Rendim. do Trabalho	3.494.480,00	873.620,00	524.172,00	349.448,00
1112.04.34.0	IRRF - Pessoa Juridica	141.863,31	35.465,83	21.279,50	14.186,33
1112.04.34.0	IRRF - Pessoa Fisica	54.207,75	13.551,94	8.131,16	5.420,78
1112.08.00.0	Imp s/ Trans "Inter Vivos" de Bens Imóveis e de Direitos Rea	2.176.473,24	544.118,31	326.470,99	217.647,32
TRANSFERENCIAS DA UNIAO					
1113.05.00.0	Imposto sobre Serviços de Qualquer Natureza - ISSQN	11.994.802,60	2.998.700,65	1.799.220,39	1.199.480,26
TRANSFERENCIAS DO ESTADO					
1721.01.02.0	Cota-Parte do Fundo de Participação dos Municípios	28.299.419,30	7.074.854,83	4.244.912,89	2.829.941,93
1721.01.05.0	Cota-Parte do Imposto Sobre a Propriedade Territorial Rural	39.147,76	9.786,94	5.872,16	3.914,78
1721.36.00.0	Transferência Financ do ICMS - Desoneração - L.C. Nº 87/96	85.895,41	21.473,85	12.884,31	8.589,54
MULTAS E JUROS DE MORA DE IMPOSTOS					
1911.38.01.0	Multa IPTU	14.221,13	3.555,28	2.133,17	1.422,11
1911.38.02.0	Juros IPTU	97.314,30	24.328,58	14.597,15	9.731,43
1911.39.01.0	Multa do ITBI	646,85	161,71	97,03	64,69
1911.39.02.0	Juros do ITBI	653,02	163,25	97,95	65,30
1911.40.01.0	Multas do ISS	17.947,10	4.486,77	2.692,06	1.794,71
1911.40.02.0	Juros do ISS	47.146,50	11.786,63	7.071,97	4.714,65
1913.02.03.0	Multa Juro Mora Div At do Imposto sobre a Renda Retido Fonte	100,00	25,00	15,00	10,00
1913.11.00.0	Multa Juro Mora Div Ati Imp s/ Prop Predial/Terr Urbana IPT	850.049,48	212.512,37	127.507,42	85.004,95
1913.12.00.0	Multa Juro Mora Div Imp s/Transm Inter-Vivo Bens Imóveis ITB	14.539,75	3.634,94	2.180,96	1.453,98
1913.13.00.0	Multa Juro Mora Div Ativa Imp s/ Serv Qualquer Natureza ISS	114.969,45	28.742,36	17.245,42	11.496,94
RECEITA DA DIVIDA ATIVA TRIBUTARIA					
1931.01.03.0	Rec da Dívida Ativa do Imposto sobre Renda Retido nas Fontes	100,00	25,00	15,00	10,00
1931.11.00.0	Rec Div Ativa Impost sobre Prop Predial e Territ Urbana IPTU	1.619.641,02	404.910,26	242.946,15	161.964,10
1931.12.00.0	Rec Div At Impost sobre Transm Inter-Vivos de Bens Imóv ITBI	37.595,37	9.398,84	5.639,31	3.759,54
1931.13.00.0	Rec Div Ativa do Impost sobre Serv de Qualquer Natureza ISS	427.235,83	106.808,96	64.085,37	42.723,58

Sub-Total	110.007.652,66	27.501.913,16	16.501.147,90	11.000.765,27
OUTRAS RECEITAS (100%)				
1325.01.02.01	Remun.Dep.Banc.Rec.Vinc.FUNDEB 60%	30.953,89	30.953,89	
1325.01.02.02	Remun.Dep.Banc.Rec.Vinc.FUNDEB 40%	30.314,37	30.314,37	
1325.01.02.03	Rend.Apl.Fin. 1/3 Ferias FUNDEB 60%	2.756,07	2.756,07	
1325.01.02.04	1/3 Ferias FUNDEB 40%	841,89	841,89	
1325.01.02.05	Rend.Apl.Fin. 13º Salario FUNDEB 60%	7.642,76	7.642,76	
1325.01.02.06	13º Salario FUNDEB 40%	4.068,10	4.068,10	
1325.01.05.03	Rend.Aplic. 25% - Educação Básica	95.639,68	95.639,68	
1325.01.99.02	Rend.Aplic.Financ.Educação	13.805,45	13.805,45	
1724.01.01.01	Fundeb Origem 60% FPM	1.162.200,59	1.162.200,59	
1724.01.01.02	Fundeb Origem 40% FPM	774.800,39	774.800,39	
1724.01.02.01	Fundeb Origem 60 % IPI/EXP.	16.059,80	16.059,80	
1724.01.02.02	Fundeb Origem 40 % IPI/EXP.	10.706,46	10.706,46	
1724.01.03.01	Fundeb Origem 60% ICMS	5.361.255,90	5.361.255,90	
1724.01.03.02	Fundeb Origem 40% ICMS	3.574.171,17	3.574.171,17	
1724.01.04.01	Fundeb Origem 60% L.C. 87/96	9.752,23	9.752,23	
1724.01.04.02	Fundeb Origem 40% L.C. 87/96	6.501,58	6.501,58	
1724.01.05.01	Fundeb Origem 60% IPVA	233.056,69	233.056,69	
1724.01.05.02	Fundeb Origem 40% IPVA	155.370,98	155.370,98	
1724.01.06.01	Fundeb Origem 60% ITR	7.940,25	7.940,25	
1724.01.06.02	Fundeb Origem 40% ITR	5.293,15	5.293,15	
1724.01.07.01	Fundeb 60% - Origem FPE	3.556.008,25	3.556.008,25	
1724.01.07.02	Fundeb 40% - Origem FPE	2.370.672,06	2.370.672,06	
1724.01.08.01	Fundeb 60% - Origem ITCMD	7.663,02	7.663,02	
1724.01.08.02	Fundeb 40% - Origem ITCMD	5.108,67	5.108,67	

Sub Total	17.442.583,40	17.442.583,40	0,00	0,00
TOTAL	127.450.236,06	44.944.496,56	16.501.147,90	11.000.765,27

Cod Receita	Discriminação	Previsão	%	Valor
1721.01.02.00	Cota-Parte do Fundo de Participação dos Municípios	28.299.419,30	20,00	5.659.883,86
1721.01.05.00	Cota-Parte do Imposto Sobre a Propriedade Territorial Rural	39.147,76	20,00	7.829,55
1721.36.00.00	Transferência Financ do ICMS - Desoneração - L.C. Nº 87/96	85.895,41	20,00	17.179,08
1722.01.01.00	Cota-Parte do ICMS	50.779.162,50	20,00	10.155.832,50
1722.01.02.00	Cota-Parte do IPVA	6.935.647,47	20,00	1.387.129,49
1722.01.04.00	Cota-Parte do IPI sobre Exportação	143.533,52	20,00	28.706,70
TOTAL				17.256.561,19

Func Progra	Discriminação	Fixada	Fundamental	Infantil
12.122.2006.2026.202	Manutenção das Atividades do Conselho Municipal de Educação	139.163,33		139.163,33
12.361.1003.1013.101	Construção e Ampliação das Unidades de Ensino Fundamental	720.000,00	720.000,00	
12.361.1003.1095.109	PROJETO DE MELHORIA DA ESCOLA - PME	6.800,00	6.800,00	
12.361.1003.2015.201	Fopag - FUNDEB 60%	8.385.004,74	8.385.004,74	
12.361.1003.2016.201	Fopag - FUNDEB 40%	6.045.177,62	6.045.177,62	
12.361.1003.2017.201	Manutenção do Fundeb 40%	794.254,54	794.254,54	
12.361.1003.2018.201	Manutenção do PROFAE - Ensino Fundeb 40%	10.800,00	10.800,00	
12.361.1003.2019.201	Manutenção do Ensino Fundamental	1.612.491,25	1.612.491,25	
12.361.1003.2020.202	Manutenção do PROFAE - Ensino Fundamental	419.268,00	419.268,00	
12.361.1003.2021.202	Recuperação e Reforma de Unidades Escolares	152.999,46	152.999,46	
12.361.1003.2105.210	FOPAG FUNDEB 60% - INFANTIL	2.580.644,06	2.153.311,40	427.332,66
12.361.1003.2108.210	Fopag FUNDEB 60% EJA	575.402,44	575.402,44	
12.361.1003.2110.211	Manutenção EJA - Fundeb 40%	225.300,00	225.300,00	
12.361.1007.1014.101	Transporte para Estudante	4.484.400,00	4.484.400,00	
12.361.1009.1026.102	Educação On-Line - Ensino Fundamental	40.200,00	40.200,00	
12.365.1004.1015.101	Construção e Ampliação das Unidades de Ensino Infantil	650.000,00		650.000,00

12.365.1004.2022.202	Manutenção das Atividades do Ensino Infantil	1.471.356,46		1.471.356,46
12.365.1004.2025.202	Manutenção e Conservação de Viaturas	136.200,00		136.200,00
12.365.1004.2027.202	Manutenção do PROFAE - Ensino Infantil	154.300,00		154.300,00
12.365.1004.2109.210	Recuperação e Reforma de Unidades de Ensino Infantil	50.000,00		50.000,00
12.365.1008.1115.111	Repasse Financeiro APAE	90.000,00		90.000,00
12.365.1009.1027.102	Educação On-Line - Ensino infantil	21.350,00		21.350,00
12.367.1008.2122.212	Gestão da Políticas no Ensino Especial	22.900,00		22.900,00
9720.00.00	DEDUÇÃO DO FUNDEF	17.256.561,20	17.256.561,20	0,00

TOTAL	46.044.573,10	42.881.970,65	3.162.602,45
Recursos de Auxílios, Subvenc e Contrib.	-17.442.583,40	-17.442.583,40	0,00
Total Líquido	28.601.989,70	25.439.387,25	3.162.602,45
Percentual Aplicado	26,00	88,94	11,06

Cod Receita	Discriminação	Total Orçado	Obrig 25%	Fundamental	Infantil
-------------	---------------	--------------	-----------	-------------	----------

Cod Receita	Discriminação	Previsão
1724.01.01.01	Fundeb Origem 60% FPM	1.162.200,59
1724.01.01.02	Fundeb Origem 40% FPM	774.800,39
1724.01.02.01	Fundeb Origem 60 % IPI/EXP.	16.059,80
1724.01.02.02	Fundeb Origem 40 % IPI/EXP.	10.706,46
1724.01.03.01	Fundeb Origem 60% ICMS	5.361.255,90
1724.01.03.02	Fundeb Origem 40% ICMS	3.574.171,17
1724.01.04.01	Fundeb Origem 60% L.C. 87/96	9.752,23
1724.01.04.02	Fundeb Origem 40% L.C. 87/96	6.501,58
1724.01.05.01	Fundeb Origem 60% IPVA	233.056,69
1724.01.05.02	Fundeb Origem 40% IPVA	155.370,98
1724.01.06.01	Fundeb Origem 60% ITR	7.940,25
1724.01.06.02	Fundeb Origem 40% ITR	5.293,15
1724.01.07.01	Fundeb 60% - Origem FPE	3.556.008,25
1724.01.07.02	Fundeb 40% - Origem FPE	2.370.672,06
1724.01.08.01	Fundeb 60% - Origem ITCMD	7.663,02
1724.01.08.02	Fundeb 40% - Origem ITCMD	5.108,67
TOTAL		17.256.561,19

Cod Despesa	Discriminação	Previsão
12.361.1003.2015.2015	Fopag - FUNDEB 60%	7.858.225,61
12.361.1003.2105.2105	FOPAG FUNDEB 60% - INFANTIL	2.153.311,40
12.361.1003.2108.2108	Fopag FUNDEB 60% EJA	383.752,44
TOTAL		10.395.289,45

Percentual Previsto (Mínimo 60%)	60,24
----------------------------------	-------

ANÁLISE DA SAÚDE



PREFEITURA MUNICIPAL DE JI-PARANÁ

Av. 2 de Abril, 1701 - CNPJ:04092672/0001-25

Orçamento Programa - Exercício de 2012

ANÁLISE DA SAÚDE - RECEITA PREVISTA

Quadro 17

Página 1

Cod Receita	Discriminação	Total Orçado	Obrigatórias	15%
-------------	---------------	--------------	--------------	-----

RECEITA DE IMPOSTOS				
1112.02.00.00	Imposto sobre a Propriedade Predial e Territorial Urbana	2.620.860,00		393.129,00
1112.04.31.00	Imposto de Renda Retido na Fonte sob os Rendim. do Trabalho	3.494.480,00		524.172,00
1112.04.34.01	IRRF - Pessoa Juridica	141.863,31		21.279,50
1112.04.34.02	IRRF - Pessoa Fisica	54.207,75		8.131,16
1112.08.00.00	Imp s/ Trans "Inter Vivos" de Bens Imóveis e de Direitos Rea	2.176.473,24		326.470,99

TRANSFERENCIAS DA UNIAO				
1113.05.00.00	Imposto sobre Serviços de Qualquer Natureza - ISSQN	11.994.802,60		1.199.220,39
TRANSFERENCIAS DO ESTADO				
1721.01.02.00	Cota-Parte do Fundo de Participação dos Municípios	28.299.419,30		4.244.912,89
1721.01.05.00	Cota-Parte do Imposto Sobre a Propriedade Territorial Rural	39.147,76		5.872,16
1721.36.00.00	Transferência Financ do ICMS - Desoneração - L.C. Nº 87/96	85.895,41		12.884,31

MULTAS E JUROS DE MORA DE IMPOSTOS				
1911.38.01.00	Multa IPTU	14.221,13		2.133,17
1911.38.02.00	Juros IPTU	97.314,30		14.597,15
1911.39.01.00	Multa do ITBI	646,85		97,03
1911.39.02.00	Juros do ITBI	653,02		97,95
1911.40.01.00	Multas do ISS	17.947,10		2.692,06
1911.40.02.00	Juros do ISS	47.146,50		7.071,98

RECEITA DA DIVIDA ATIVA TRIBUTARIA				
1931.01.03.00	Rec da Dívida Ativa do Imposto sobre Renda Retido nas Fontes	100,00		15,00
1931.11.00.00	Rec Div Ativa Impost sobre Prop Predial e Territ Urbana IPTU	1.619.641,02		242.946,15
1931.1				

1325.01.03.08	Rend. Aplic. Financ. Endemias	22.894,96	22.894,96
1325.01.03.09	Rend. Aplic. Financ. P.S.F.	2.213,80	2.213,80
1325.01.03.10	Rend. Aplic. Financ. Higiene Bucal	13.592,68	13.592,68
1325.01.03.13	Rend. Aplic. Financ. PACS	7.183,09	7.183,09
1325.01.03.14	Rend. Aplic. Financ. PAB	19.850,18	19.850,18
1325.01.03.15	Rend. Aplic. Financ. CAPS II	39.551,03	39.551,03
1325.01.03.16	Rend. Aplic. Financ. 1/3 Salários Gestão Plena	904,74	904,74
1325.01.03.17	Rend. Aplic. Financ. 13º Salário Gestão Plena	4.791,78	4.791,78
1325.01.03.18	Rend. Aplic. Financ. 1/3 Ferias PAB	330,27	330,27
1325.01.03.19	Rend. Aplic. Financ. 13º Salário PAB	888,03	888,03
1325.01.03.20	Rend. Aplic. Financ. 1/3 Férias PSF	229,74	229,74
1325.01.03.21	Rend. Aplic. Financ. 13º Salários PSF	905,55	905,55
1325.01.03.25	Rend. Aplic. Financ. Hemodialise	4.600,75	4.600,75
1325.01.03.28	Rend. Aplic. Financ. CEO-Centro De Especialidade Odont	5.639,50	5.639,50
1721.33.11.10	Piso de Atenção Basica Fixo (PAB-Fixo)	1.998.180,00	1.998.180,00
1721.33.11.31	Programa Saúde da Família-PSF	998.400,00	998.400,00
1721.33.11.32	Agente Comunitário de Saúde-PACS	1.352.030,40	1.352.030,40
1721.33.11.33	Saúde Bucal	96.000,00	96.000,00
1721.33.12.11	Teto Financeiro	13.337.000,00	13.337.000,00
1721.33.12.13	CEO - Centros de Especialidades Odontológicas	105.600,00	105.600,00
1721.33.12.14	CAPS-Centro de Atenção Psicossocial	6.096,27	6.096,27
1721.33.12.21	Terapia Renal Substitutiva	1.866.257,28	1.866.257,28
1721.33.13.11	Teto Financeiro de Vigilancia em Saúde	519.555,04	519.555,04
1721.33.13.13	Campanha de Vacinação Poliomelite	50.419,74	50.419,74
1721.33.13.15	Campanha de Vacinação Anti-Rabica	27.068,00	27.068,00
1721.33.13.16	Vigisus II	5.000,00	5.000,00
1721.33.13.18	Campanha de Vacinação da Influenza A H1N1	57.000,00	57.000,00
1721.33.13.20	Vigilancia Sanitaria	40.296,60	40.296,60
1721.33.13.21	Piso Estr. Gerenciamento de Risco de VS	12.906,72	12.906,72
1721.33.13.22	Piso Estr. Gerenciamento de Risco de VS-Produto	9.850,32	9.850,32
1721.33.14.11	Programa Assistencia Farmaceutica - SUS (Componente E	566.151,00	566.151,00
1722.33.03.00	Programa Saúde da Família - Estado	181.650,80	181.650,80
1722.33.14.01	Programa Assistencia Farmaceutica-Estado(Componente	130.991,76	130.991,76
1722.33.14.02	Progr. Assist. Farmaceutica-Estado (Componente Estratég	130.991,76	130.991,76

Sub Total	21.737.996,01	21.737.996,01
TOTAL	131.745.648,67	38.239.143,91

10.122.2012.2060.3360	Manut. dos Serv. Administ.Gerais - Sec. Mun. de Saúde	549.588,43
10.122.2012.2062.3162	Fopag - SEMUSA	16.599.337,47
10.122.2013.2080.2080	Manut.dos Serv.Administ.Gerais-Conselho Mun.de Saúde	24.315,00
10.301.1021.2061.0002	Manut. dos Serviços do Programa Saúde da Família - P.S.F	181.650,80
10.301.1021.2061.1001	Manut. dos Serviços do Programa Saúde da Família - P.S.F	998.400,00
10.301.1021.2061.1002	Manut. dos Serviços do Programa Saúde da Família - P.S.F	3.349,09
10.301.1021.2064.1003	Programa da Saúde Bucal	109.592,68
10.301.1021.2066.0100	Manutenção dos Serviços do PAB	1.965.584,10
10.301.1021.2067.1002	Fopag - PACS	1.359.213,49
10.301.1021.2067.1003	Fopag - PACS	431.517,30
10.301.1021.2076.1022	Manutenção dos Serviços do CAPS	45.647,30
10.301.1021.2078.0100	Fopag - PAB	1.006.378,04
10.302.1021.2068.1010	Manutenção dos Serviços do Hospital Municipal	12.418.365,38
10.302.1021.2069.2013	Manutenção dos Serviços da Hemodialise	1.870.858,03
10.302.1021.2079.1010	Fopag - HOSPITAL MUNICIPAL	6.608.805,37
10.302.1021.2079.1011	Fopag - HOSPITAL MUNICIPAL	695.262,93
10.302.1021.2121.1022	Manutenção do CEO - Centro de Especialidade Odontológica	111.239,50
10.303.1021.2072.1011	Manutenção Serviços Progr. Asist.Farmacêutica	777.123,76
10.303.1021.2072.1021	Manutenção Serviços Progr. Asist.Farmacêutica	133.561,47
10.304.1021.2071.1002	Manutenção dos Serviços da Vigilância Sanitária	66.748,42
10.305.1021.1084.1084	Implementação do Sistema Vigisus	5.000,00
10.305.1021.2073.1001	Manut.dos Serviços da Epidemiologia e Controle de Doenças	542.450,00
10.305.1021.2073.1002	Manut.dos Serviços da Epidemiologia e Controle de Doenças	27.068,00
10.305.1021.2073.1004	Manut.dos Serviços da Epidemiologia e Controle de Doenças	50.419,74
10.305.1021.2073.1007	Manut.dos Serviços da Epidemiologia e Controle de Doenças	57.000,00

Total Despesa Fixada à Aplicar	46.638.476,30
--------------------------------	---------------

DEDUÇÕES	
(-) Despesa com Inativos e Pensionistas.	0,00
(-) Recursos de Auxílios, Subvenc e Contrib.	21.737.996,01
(+) Total Líquido	24.900.480,29

Percentual Fixado à Aplicar	22,64%
-----------------------------	--------

TRANSFERÊNCIA FINANCEIRA PREVISTA



PREFEITURA MUNICIPAL DE JI-PARANÁ

Av. 2 de Abril, 1701 - CNPJ:04092672/0001-25

Orçamento Programa - Exercício de 2012

TRANSFERÊNCIAS FINANCEIRAS PREVISTAS

ENTIDADE	PREVISÃO DE REPASSE	
	A REPASSAR	A RECEBER
1 Câmara Municipal de Ji-Paraná		6.383.792,89
2 Prefeitura Municipal de Ji-Paraná	43.640.121,39	
10 Fundo Municipal de Saúde		24.841.863,13
12 Secretaria Municipal de Educação		11.874.465,37
19 Fundação Cultural de Ji-Paraná		540.000,00
20 Fundo de Previdência Social - FPS		0,00
21 EMTU - Empresa de Transporte Urbano de Ji-Paraná		0,00
Totais R\$:	43.640.121,39	43.640.121,39

CÁLCULO DO PROVÁVEL REPASSE PARA O PODER LEGISLATIVO

PREFEITURA MUNICIPAL DE JI-PARANÁ Repasse para Câmara referente o Exercício de 2012 Emenda Constitucional Nº 25, De 14 de Fevereiro de 2000

Decisão Normativa Nº 001/2004 do Tribunal de Contas do Estado de Rondônia

Código	Especificação	100,00%	6,00%
1000.00.00.00	RECEITAS CORRENTES	106.396.548,21	6.383.792,89
1100.00.00.00	RECEITA TRIBUTÁRIA	22.121.506,86	1.327.290,41
1110.00.00.00	IMPOSTOS	18.756.609,88	1.125.396,59
1112020000	Imposto sobre a Propriedade Predial e Territorial Urbana	2.400.000,00	144.000,00
1112043100	Imposto de Renda Retido na Fonte sob os Rendim. do Trabalho	3.200.000,00	192.000,00
1112043401	IRRF - Pessoa Jurídica	129.908,48	7.794,51
1112043402	IRRF - Pessoa Física	49.639,66	2.978,38
1112080000	Imp s/ Trans "Inter Vivos" de Bens Imóveis e de Direitos Rea	1.993.061,74	119.583,70
1113050000	Imposto sobre Serviços de Qualquer Natureza - ISSQN	10.984.000,00	659.040,00
1120.00.00.00	TAXAS	3.364.896,98	201.893,82
1121170001	Taxa de Fiscal de Vigilância Sanitária	-	-
1121210000	Taxa de Controle e Fiscal Ambiental	-	-
1121250100	Taxa Lincença p/ Funcionamento Estabelec.Comercio	1.428.088,27	85.685,30
1121260000	Taxa de Publicidade Comercial	22.282,58	1.336,95
1121270000	Taxa de Apreensão e Depósito	-	-
1121280000	Taxa de Funcion de Estabelecimentos em Horário Especial	1.162,10	69,73
1121290000	Taxa de Licença p/ Execução de Obras	69.523,55	4.171,41
1121310100	Taxa Lic.p/ Ocupação Area/Via e Logradouro	387,20	23,23
1121350000	Taxa de Alinhamento e Nivelamento	879,89	52,79
1121360000	Taxa de Apreensão, Depósito ou Liberação de Animais	-	-
1121990000	Outras Taxas pelo Exercício do Poder de Polícia	61.974,90	3.718,49
1122210000	Taxas de Serviços Cadastrais	-	-
1122280000	Taxa de Cemitérios	11.940,11	716,41
1122900100	Taxa de Coleta de Lixo	1.300.000,00	78.000,00
1122900200	Taxa de Limpeza Publica e Particulares	-	-
1122990100	Taxa de Expediente	-	-
1122990200	Taxa de Tarifa Aerea	-	-
1122990300	Taxa de Numeração de Predio	-	-
1122990400	Taxa Diversas	468.658,38	28.119,50
1720.00.00.00	TRANSFERÊNCIAS INTERGOVERNAMENTAIS	79.304.480,43	4.758.268,83
1721.00.00.00	Transferências da União	26.029.131,64	1.561.747,90
1721010200	Cota-Parte do Fundo de Participação dos Municípios	25.914.625,86	1.554.877,55
1721010500	Cota-Parte do Imposto Sobre a Propriedade Territorial Rural	35.848,78	2.150,93
1721360000	Transferência Financ do ICMS – Desoneração – L.C. Nº 87/96	78.657,00	4.719,42
1722.00.00.00	Transferências dos Estados	53.275.348,79	3.196.520,93
1722010100	Cota-Parte do ICMS	46.500.000,00	2.790.000,00
1722010200	Cota-Parte do IPVA	6.351.180,12	381.070,81
1722011300	Cota-Parte da Contrib de Intervenção no Domínio Econômico	424.168,67	25.450,12
1900.00.00.00	OUTRAS RECEITAS CORRENTES	4.970.560,92	298.233,66
1911.00.00.00	Multas e Juros de Mora dos Tributos	212.437,75	12.746,27
1911380001	Multa IPTU	13.022,71	781,36
1911380002	Juros IPTU	89.113,62	5.346,82
1911390001	Multa do ITBI	592,34	35,54
1911390002	Juros do ITBI	597,99	35,88
1911400001	Multas do ISS	16.434,70	986,08
1911400002	Juros do ISS	43.173,46	2.590,41
1911990101	Juros das TAXAS	38.508,15	2.310,49
1911990102	Juros dos REPARCELAMENTOS	-	-
1911990103	Mutas das TAXAS	10.978,80	658,73
1911990104	Multa e Juro Mora de Outros Tributos	15,98	0,96
1913.00.00.00	Multa e Juros de Mora da Dívida Ativa dos Tributos	1.547.760,06	92.865,60
1913020300	Multa Juro Mora Div At do Imposto sobre a Renda Retido Fonte	-	-
1913110000	Multa Juro Mora Div Ati Imp s/ Propr Predial/Terr Urbana IPT	778.415,77	46.704,95
1913120000	Multa Juro Mora Div Imp s/Transm Inter-Vivo Bens Imóveis ITB	13.314,48	798,87
1913130000	Multa Juro Mora Div Ativa Imp s/ Serv Qualquer Natureza ISS	105.280,97	6.316,86
1913990000	Multas e Juros de Mora da Dívida Ativa de Outros Tributos	650.748,84	39.044,93
1931.00.00.00	Receita da Dívida Ativa Tributária	3.210.363,11	192.621,79
1931010300	Rec da Dívida Ativa do Imposto sobre Renda Retido nas Fontes	-	-
1931110000	Rec Div Ativa Impost sobre Prop Predial e Territ Urbana IPTU	1.483.153,79	88.989,23
1931120000	Rec Div At Impost sobre Transm Inter-Vivos de Bens Imóv ITBI	34.427,21	2.065,63
1931130000	Rec Div Ativa do Impost sobre Serv de Qualquer Natureza ISS	391.232,64	23.473,96
1931350000	Rec Div Ativa da Taxa de Fiscal e Vigilância Sanitária	1.081,09	64,87
1931990100	Receita da Dívida Ativa de Outros Tributos Principal	1.300.468,38	78.028,10
Total		106.396.548,21	6.383.792,89

Valor da Nova Previsão para 2011 com recurso do município 6.383.792,89

Valor do repasse Mensal 531.982,74

RECEITA CORRENTE LÍQUIDA LC 101/2000, ART. 2º, IV



PREFEITURA MUNICIPAL DE JI-PARANÁ

Av. 2 de Abril, 1701 - CNPJ:04092672/0001-25

Orçamento Programa - Exercício de 2012

RECEITA CORRENTE LIQUIDA - LC 101, ART. 2, Inciso IV

Quadro 20

Página 1

Código	Especificação	Previsão
1000.00.00	RECEITAS CORRENTES	
1100.00.00	RECEITA TRIBUTÁRIA	24.158.138,53
1200.00.00	RECEITAS DE CONTRIBUIÇÕES	5.959.046,50
1300.00.00	RECEITA PATRIMONIAL	4.384.484,04
1700.00.00	TRANSFERÊNCIAS CORRENTES	131.138.861,13

1900.00.00	OUTRAS RECEITAS CORRENTES	5.536.582,23
9700.00.00	DEDUÇÕES P/ FORMAÇÃO DO FUNDEB	-17.256.561,20
1210.29.00	Contrib p/ Regime Próprio de Previdência do Servidor Público	-3.993.401,50
TOTAL		149.927.149,73

Despesa Líquida:	3.958.792,89
Percentual Aplicado:	2,64 %

Percentual de Gastos com Pessoal

Legislativo		
Despesa com Pessoal		4.043.792,89
Deduções		
Categoria	Tipo	Valor
3.1.90.91.00	NV	5.000,00
3.1.90.94.00	NV	80.000,00
Total		85.000,00

Executivo		
Despesa com Pessoal		71.585.442,95
Deduções		
Categoria	Tipo	Valor
3.1.90.91.00	NV	1.400.503,10
3.1.90.94.00	FM	25.100,00
3.1.90.94.00	FO	32.000,00
3.1.90.94.00	NV	129.799,92
3.1.90.94.00	SD	96.918,83
Total		1.684.321,85
Despesa Líquida:		69.901.121,10
Percentual Aplicado:		46,62 %

PREFEITURA DE JI-PARANÁ NA INTERNET

Veja os serviços que a Prefeitura de Ji-Paraná oferece para facilitar a vida do cidadão.

Ji-Paraná
Trabalho em Parceria

Principal Secretarias Galeria de Imagens Canal Imprensa

Institucional

- Executivo
- Endereços
- Escolas Municipais
- Postos de Saúde
- Telefones Úteis
- Canal da Imprensa
- Ouvidoria / Contato

Conheça Ji-Paraná

- História
- Como Chegar
- Turismo
- Galeria de Imagens

Notícias

- Ação Social
- Administração
- Agricultura
- Artigo
- Comunicados
- Cultura e lazer
- Decretos
- Defesa Civil
- Desenvolvimento econômico
- Educação
- Esporte
- Fazenda
- Gabinete
- Homenagens
- Meio Ambiente
- Nota Oficial
- Obras
- Retrospectiva 2009
- Saúde

Instalado semáforo da Rodoviária
Publicado em 25/03/2011 às 11:49:33hs - Trânsito

Segundo informações da direção da Empresa Municipal de Transportes Urbanos (EMTU) de Ji-Paraná, a partir da próxima segunda-feira (29), será dada continuidade à instalação do semáforo da rua T-14 com a Aracajú. Os trabalhos de instalação dos semáforos no município foram iniciados pelo cruzamento da Av. Menezes Filho com a Marechal Rondon, em seguida a Menezes Filho com a BR- 364, o terceiro equipamento foi instalado no cruzamento da Rua dos Mineiros com 2 de Abril, próximo a Rodoviária, que estará funcionando por completo a partir da próxima semana. Ainda será instalado um quinto equipamento, mas o local ainda não foi definido. "Estamos aguardando dados que nos serão repassados pelo Corpo de Bombeiros, pela equipe de estudos estatísticos da Polícia Civil e também pela Polícia Militar para que possamos optar pelo local que a população mais será beneficiada com esta instalação, no que tange a evitar acidentes e organizar o trânsito municipal", comentou Marion Disney, presidente da EMTU. A EMTU investiu R\$ 47 mil na compra dos novos semáforos para Ji-Paraná e instalação dos mesmos conta com o apoio da Associ...

+ Notícias

- 25/03/2011 às 11:51:25hs - Ação Social
Mulheres serão homenageadas pela Semas...
- 24/03/2011 às 17:31:55hs - Ação Social
Relação de candidatos ao CMDCA...
- 24/03/2011 às 12:16:47hs - Ação Social
Triplica número de inscrições para Conselheiro Tutelar...
- 24/03/2011 às 11:42:53hs - Ação Social
Recadastramento do Bolsa Família...
- 24/03/2011 às 11:12:29hs - Educação
Convite...
- 24/03/2011 às 11:04:17hs - Educação
Atenção: Brasil Alfabetizado...
- 23/03/2011 às 15:53:03hs - Comunicados
1º Encontro Municipal das Mulheres de Ji-Paraná...
- 23/03/2011 às 15:26:34hs - Educação
Coordenadores pedagógicos do município recebem capacitação...
- 22/03/2011 às 10:00:13hs - Ação Social
Semas discute estratégias para agilizar recadastramento do Bolsa Família...
- 21/03/2011 às 10:14:44hs - Educação
Ji-Paraná sediou fórum da União dos Dirigentes Municipais...
- 21/03/2011 às 10:09:07hs - Ação Social
Estão abertas as inscrições para Conselheiros Tutelares de Ji-Paraná...
- 21/03/2011 às 10:04:51hs - Saúde
Sala de aula vira consultório médico...
- 21/03/2011 às 10:00:33hs - Saúde
Secretário pede equipamentos a deputado...

Galeria de Imagens

- 1º Encontro de Mulheres
- Curso de Libras
- 1ª Festa do Açaí
- Carnaval dos Idosos
- Pit stop contra violência

Destaques

- FUNDO DE PREVIDÊNCIA SOCIAL - FPS Município de Ji-Paraná
- PORTAL DA TRANSPARÊNCIA do Emprego 1312002 Ji-Paraná
- PORTAL DA TRANSPARÊNCIA Lei Complementar 131/2002 Ji-Paraná
- ISS On-Line S.A.C. SERVIÇO DE ATENDIMENTO AO CIDADÃO
- IMOBILIÁRIO e MOBILIÁRIO S.A.C. SERVIÇO DE ATENDIMENTO AO CIDADÃO
- OUIDORIA MUNICIPAL

Acesse nosso website:

www.ji-parana.ro.gov.br