



Diário Oficial

DO MUNICÍPIO DE JI-PARANÁ



Publicação dos atos oficiais da Prefeitura Municipal de Ji-Paraná, de acordo com a Lei Municipal n.º 1070, de 02/07/2001

ANO XII - DIÁRIO OFICIAL NÚMERO 2483

Ji-Paraná (RO), 1º de fevereiro de 2017

SUMÁRIO

PEDIDOS DE LICENÇA.....	PÁG. 01
TERMO DE REINICIO.....	PÁG. 01
PROCESSO SELETIVO.....	PÁG. 01
ERRATA DE EDITAL.....	PÁG. 03

PEDIDOS DE LICENÇA

Secretaria Municipal de Planejamento

LICENÇA MUNICIPAL DE INSTALAÇÃO

A Prefeitura Municipal de Ji-Paraná, localizada na Av. 2 de abril, nº 1701, Bairro Urupá, CNPJ nº 04.092.672/0001-25 torna público que requereu à SEMEIA – Secretaria Municipal de Meio Ambiente de Ji-Paraná, em 24/01/2017, a Licença Municipal de Instalação, para a atividade de Complementação da Revitalização do parque ecológico a se localizar na Estrada velha, antiga BR 364.

Ji-Paraná/RO, 24 de janeiro de 2017

JESUALDO PIRES FERREIRA JUNIOR
Prefeito Municipal

RENOVAÇÃO DA LICENÇA MUNICIPAL DE INSTALAÇÃO

A Prefeitura Municipal de Ji-Paraná, localizada na Av. 2 de abril, nº 1701, Bairro Urupá, CNPJ nº 04.092.672/0001-25 torna público que requereu à SEMEIA – Secretaria Municipal de Meio Ambiente de Ji-Paraná, em 24/01/2017, RENOVAÇÃO DA LICENÇA MUNICIPAL DE INSTALAÇÃO, para a Obra de CONSTRUÇÃO DE QUADRA COBERTA COM VESTIÁRIO – FNDE – ESCOLA ANTÔNIO PRADO, localizada Linha 206, zona rural, no Município Ji-Paraná/RO.

Ji-Paraná/RO, 24 de janeiro de 2017.

JESUALDO PIRES FERREIRA JUNIOR
Prefeito Municipal

RENOVAÇÃO DE LICENÇA MUNICIPAL DE INSTALAÇÃO

A Prefeitura Municipal de Ji-Paraná, localizada na Av. 2 de abril, nº 1701, Bairro Urupá, CNPJ nº 04.092.672/0001-25 torna público que requereu à SEMEIA – Secretaria Municipal de Meio Ambiente de Ji-Paraná, em 24/01/2017 RENOVAÇÃO DE LICENÇA MUNICIPAL DE INSTALAÇÃO junto, para a Obra de CONSTRUÇÃO DE CRECHE PRÓ-INFANCIA METODOLOGIA INOVADORA – MARIA ESMERALDA AYRES DE OLIVEIRA – FNDE, localizada na Rua Rio Branco, setor 02, Bairro Jardim dos Migrantes.

Ji-Paraná/RO, 24 de janeiro de 2017.

JESUALDO PIRES FERREIRA JUNIOR
Prefeito Municipal

RENOVAÇÃO DE LICENÇA MUNICIPAL DE INSTALAÇÃO

A Prefeitura Municipal de Ji-Paraná, localizada na Av. 2 de abril, nº 1701, Bairro Urupá, CNPJ nº 04.092.672/0001-25 torna público que requereu à SEMEIA – Secretaria Municipal de Meio Ambiente de Ji-Paraná, em 24/01/2017, RENOVAÇÃO DE LICENÇA MUNICIPAL DE INSTALAÇÃO, para a Obra de AMPLIAÇÃO DO CENTRO DE PARTO NORMAL NO HOSPITAL MUNICIPAL, com area total de 393,30 m², proposta 04092672000213010, localizado na Rua Rio Solimões, nº 1300, Bairro Dom Bosco.

Ji-Paraná/RO, 24 de janeiro de 2017.

JESUALDO PIRES FERREIRA JUNIOR
Prefeito Municipal

RENOVAÇÃO DA LICENÇA MUNICIPAL DE INSTALAÇÃO

A Prefeitura Municipal de Ji-Paraná, localizada na Av. 2 de abril, nº 1701, Bairro Urupá, CNPJ nº 04.092.672/0001-25 torna público que requereu à SEMEIA – Secretaria Municipal de Meio Ambiente de Ji-Paraná, em 24/01/2017, RENOVAÇÃO DA

LICENÇA MUNICIPAL DE INSTALAÇÃO junto, para a Obra de PAVIMENTAÇÃO EM VIAS do Município Ji Paraná/RO, referente ao CR 771.009/2012/MCIDADES/CAIXA.

Ji-Paraná/RO, 24 de janeiro de 2017

JESUALDO PIRES FERREIRA JUNIOR
Prefeito Municipal

LICENÇA MUNICIPAL DE LOCALIZAÇÃO

A Prefeitura Municipal de Ji-Paraná, localizada na Av. 2 de abril, nº 1701, Bairro Urupá, CNPJ nº 04.092.672/0001-25 torna público que requereu à SEMEIA – Secretaria Municipal de Meio Ambiente de Ji-Paraná, em 20/12/2016, a Licença Municipal de Localização, para a CONSTRUÇÃO DE PRÉDIO PÚBLICO (SECRETARIA MUNICIPAL DE PLANEJAMENTO), se localizar à Avenida Dois de Abril, bairro Urupá, (lotes 04 e 05 da quadra 23 - A), nesta cidade.

Ji-Paraná/RO, 20 de janeiro de 2017

JESUALDO PIRES FERREIRA JUNIOR
Prefeito Municipal

TERMO DE REINICIO

TERMO DE REINICIO DE SERVIÇO Nº 001/SEPLAN/2017

Determina a empresa **GEOMETRIA ENGENHARIA E CONSTRUÇÕES LTDA – ME**, a reiniciar a execução da Reforma e Ampliação da Escola Municipal Celso Augusto Rocco.

PEDRO CABEÇA SOBRINHO, Secretário Municipal de Planejamento de Ji-Paraná, no uso das atribuições que lhe são conferidas por lei;

Considerando que a empresa **GEOMETRIA ENGENHARIA E CONSTRUÇÕES LTDA – ME**, foi consagrada vencedora do certame modalidade Tomada de Preço nº 021/15/CPL/PM/JP/RO, referente ao Processo Administrativo nº 1-10776/2015.

DETERMINA:

I - O reinício da execução da reforma e ampliação da Escola Municipal Celso Augusto Rocco, conforme Contrato 103/PGM/PMJP/2015, e Processo Administrativo nº 1-10776/2015.

II - A Empresa **GEOMETRIA ENGENHARIA E CONSTRUÇÕES LTDA – ME**, deverá executar os serviços obedecendo rigorosamente às cláusulas contidas no Contrato e Processo Administrativo supracitados.

Ji-Paraná, 30 de janeiro de 2017.

PEDRO CABEÇA SOBRINHO
Secretário Municipal de Planejamento
Decreto n.º. 4276/GAB/PM/JP/2015

PROCESSO SELETIVO



Município de Ji-Paraná
Secretaria Municipal de Educação
Superintendência de Gestão Escolar



PROCESSO SELETIVO SIMPLIFICADO - SEMED
RESULTADO PARCIAL DA ANÁLISE DE TÍTULOS DOS INSCRITOS NO TESTE SELETIVO
EDITAL Nº 001/2017 - SEMED

O Secretário Municipal de Administração de Ji-Paraná, no uso de suas atribuições legais, **TORNA PÚBLICO** o resultado Parcial da Análise de Títulos dos Candidatos inscritos no Teste Seletivo Simplificado Edital 001/2017 - SEMED.

Ji-Paraná/RO, 01 de Fevereiro de 2017.

NILTON LEANDRO MOTTA
Secretário Municipal de Administração
Decreto N. 6900/GAB/PM/JP/2017



Município de Ji-Paraná
Secretaria Municipal de Educação
Superintendência de Gestão Escolar



PROCESSO SELETIVO SIMPLIFICADO PARA CONTRATAÇÃO TEMPORÁRIA

SECRETARIA MUNICIPAL DE EDUCAÇÃO

EDITAL Nº001/2017 – SEMAD/SEMED

ANÁLISE DE TÍTULOS PELA COMISSÃO ESPECIAL DECRETO Nº 6861/GAB/PM/JP/2016.

CARGO: PROFESSOR LICENCIATURA PLENA (PROFESSOR II) – 30 HORAS

CARGO: PROFESSOR LICENCIATURA PLENA (PROFESSOR II) – 30 HORAS

INSCRIÇÃO	NOME	ANÁLISE DE TÍTULOS
372	ADALBERTO BENEDITO CARLOS	03
006	ADALGIZO RODRIGUES VIANA	18
497	ADENILDA DA CUNHA TEIXEIRA	00
122	ADNA GONÇALVES DE ANDRADE DA SILVA	04
146	ADREIA FERNANDA ZUQUIN	18
156	ADRIANA ALVES DE MIRANDA FERREIRA	00
112	ADRIANA APARECIDA PEREIRA KRAUZE	00
287	ADRIANA BORCHART DE SOUZA	17
157	ADRIANA DOS SANTOS DANTAS	03
290	ADRIANA MEDEIRO GOMES	21
036	ADRIANA NOGUEIRA VIANA ADRETTA	10
266	AECIO TORRES MORAIS	11
404	ALAIR BENTO PROENÇA	03
186	ALCIDES CANDIDO DO CARMO	02
140	ALCINERIA ANTERO DE PAULA	13
283	ALCIRIA RIBEIRO DE ARAUJO RESENDE	16
331	ALDEIDE DE JESUS ROCHA	14
518	ALDELY RODRIGUES PEREIRA DE MEDEIROS	16
375	ALDETE RODRIGUES PEREIRA GOMES	12
183	ALESSANDRA FATIMA DOS SANTOS	28
374	ALESSANDRO ARAUJO DE OLIVEIRA	07
296	ALICE MARLETE STIZ	07
220	ALINE NEVES DE MELO	08
222	AMANDA GAZEL	11
104	ANA LUCIA CONDACK DE FREITAS	00
289	ANA MARIA CLEMENTE	13
422	ANA PAULA PINHEIRO DE VASCONCELOS	09
142	ANA PAULA SOARES DE ALMEIDA	08
381	ANA ROSA HUHN PAULINO BARBOSA	03
163	ANDREA DOS SANTOS B. NEVES SOARES	08
106	ANDREA TESCHI MOTTA SOUZA	35
330	ANDRECELIA ANDRADE DE SOUZA	06
291	ANDRESSA ANGELICA MENDES AMORIM	00
226	ANDRESSA DA SILVA SOUZA	04
056	ANGELA BETANIA SOUSA RANGEL	12
294	ANGELA MARIA APOLINÁRIO DA SILVA	00
312	ANGELICA CESCONETTO CARDOSO	27
258	ANGELICA PINHEIRO BORGES	00
016	ANTONIO RENE DE OLIVEIRA LIMA	08
085	APARECIDA CANDIDA SILVA BAU	18
130	AUXILIADORA SILVA FARIAS	03
392	BENILDA DE FREITAS GOMES DOS ANTOS	03
134	BERLANIA PEIXOTO DA SILVA	09
049	BETANIA ELIZAT OZORIA DE MELO	00
178	BRUNA MAIER OLIVEIRA	01
379	BRUNA MICHELI CARDOSO BICHARRA	00
037	CAMILA CAMARGO SENHORINHO SANTOS	12
468	CAMILA DE FREITAS RODRIGUES	17
281	CARMELINDA DA SILVA PIRES	15
278	CECILIA LOURA DE CARVALHO RECKEL	27
365	CHRISTIANY NOVAESSENA	17
474	CICERA VIEIRA DE ARAUJO	04
274	CINTIA DA SILVA SOARES	12
334	CIRLENE GONSALVES DE LIMA	00
282	CLAUDETE ISAIAS DE LIMA ALMEIDA	12
230	CLAUDETE TOMAZ DE FARIA	07
412	CLAUDIA ALVES SILVÉRIO	03
318	CLAUDIA DA SILVA	18
198	CLAUDIA LEANDRA DE ANDRADE	10
107	CLAUDIA ROSANGELA DA SILVA	00
482	CLAUDIANE GOMES DE ALMEIDA	00
261	CLAUDINEIA OLIVEIRA FERREIRA	15
081	CLAUDIO CRUZ DE OLIVEIRA	21
066	CLEICINEIA OLIVEIRA DE SOUZA	16
202	CLEIDE BALIOT	21
115	CLEIDE CASSIANO DE OLIVEIRA CALDAS	13
421	CLEIDIANE ALVES REGIS	24
042	CLEIVONE RICARDO DE OLIVEIRA	09
477	CLENILDA GOMES DA SILVA	03
120	CLEONICE FALCAO FERREIRA	00
118	CLOVIS FIGUEIRA	20
083	CRISTIANE ALVES DE FREITAS	11
109	CRISTIANE DA SILVA AMORIM ROCHA	09
110	CRISTIANE DA SILVA OLIVEIRA	05
351	CRISTIANI ELISA PELLENZ	09
335	CRISTINA NAZARÉ DOENHA DASILVA	07
113	CRISTINA VIOTTO JANUARIO	06
473	DAIANY DE OLIVEIRA	09
152	DALILA MAITE ROSA SENA	35
396	DALVANI DOS SANTOS DAMASCENO	13
378	DANIEL ALVES DE LIMA	00

259	DANIELA FERNANDES DE MORAIS AGUIAR	02
050	DANIELE DOS ANJOS GONÇALVES	13
028	DANIELE MENEZES MESQUITA	11
020	DANIELY AMANTI ASSIS	10
166	DAVANETE PEREIRA DE OLIVEIRA	00
463	DENISE KESTER VIEIRA	20
133	DEUZEIVANY BRAZ ROBERTO SILVA	18
078	DHEFFERSON DE JESUS VASCONCELOS PCD	08
286	DHEYME SÁNDRA DE JESUS VASCONCELOS	16
138	DIANA GENELHUI DE ALENCAR	00
182	DIANA POLACHE PAES	00
292	DIESLEI NAITZEL ERDMANN	15
019	DINEUSA ALVES DA COSTA AREDES	08
376	DIRELENE FERREIRA DE O. GONÇALVES	00
382	DRIELY BORGES ALMEIDA ROCHA	08
180	EDEVALDO TRINDADE DE ALMEIDA	00
321	EDILAINE LAUREANO CRESPIANO	14
243	EDILEIDE LOBO DE MIRANDA	23
359	EDILENE FERNANDES DA SILVA SCHWANZ	19
141	EDILEUZA FATIMA CORDEIRO BEZERRA DE SOUZA	09
302	EDINA APARECIDA GONÇALVES BORGES	21
149	EDINA LEITE ANTONIO	00
075	EDINALDA MALHEIRO DE OLIVEIRA SOUSA	21
298	EDINEIA SOMENZARIDE SOUZA	11
256	EDNALVA HELENA FERNANDES	09
402	EDNEIA DE OLIVEIRA BENTO	00
131	ELAINE ANDRADE DOS REIS	06
417	ELAINE DE OLIVEIRA SANCHOS DOS SANTOS DE JESUS	04
426	ELAINE TONETTI PONTES	00
339	ELANA CASSIA MACEDO RODRIGUES	06
350	ELENICÉ LUIZ DA SILVA	09
441	ELIANA DE ALMEIDA GALDINO	12
092	ELIANA RODRIGUES DE ALMEIDA SOZA	23
214	ELIANE BISPO DA SILVA	00
481	ELIDAIANA FELICIO DE SOUZA	16
009	ELIENE ALVES GOMES EGIDIO PIRES	11
273	ELIETE LICENKO	02
201	ELIDIO RODRIGUES DOS SANTOS	08
232	ELISANGELA DA ROSA GONÇALVES	19
452	ELIZABETE BALDO	04
040	ELIZABETE BARRETO DE LIMA	11
342	ELIZANGELA MARTINS DE OLIVEIRA SOUZA	00
511	ELIZANGELA RODRIGUEIRO RAMOS	06
353	ELIZETE LINHARES DE FREITAS	27
041	ELVIA OLIVEIRA DE SOUZA	06
209	EMAR CRISTINA MESQUITA	20
407	EMERSON ANDRADE DE SOUZA	00
461	ENI CASSIMIRA LOPES	23
433	ERICA CORASSARI DA SILVA	03
265	ERICA LEITE PEREIRA	03
366	ESLEIA ARAUJO DA SILVA ROCHA	23
267	ESMERINDA ALVES DOS SANTOS	20
268	EVELIN CAROLINE DA SILVA VALEGURA	03
065	FABIO DE CASTRO DIAS	22
059	FABIOLA DE SOUZA AMANTE	01
494	FERNANDA APARECIDA DE OLIVEIRA DOS SANTOS	02
413	FRANCIELE JASMINE DAPPER DE OLIVEIRA	10
352	FRANCIELLE CARDOSO DE SOUZA FREITAS	03
046	FRANCINEIDES MORAIS DO NASCIMENTO	11
013	FRANCIS GOULART	13
158	GARDENIA APARECIDA PAULA LUCAS	17
367	GEOVANE FRANCISCO BATISTA	27
103	GERALDA APARECIDA DE OLIVEIRA	16
105	GESSYLAINÉ ALVES CORRÊA	23
060	GIANE CRISTINA QUINELATO	00
516	GILCEIA JACINTA DE ANDRADE CASTRO	09
386	GILCILENE BARBOSA CHAGAS	00
260	GILCIMARA FERREIRA TOSE CAMPOS DELLATORRE	16
323	GILMAR SANTOS DA ROSA	06
315	GILSILEY GENUINO MACIEL	31
238	GISELE SANTOS DOS REIS	03
072	GISELLY BEZERRA TAVARES	23
344	GISLAINE SANTANA CARDOSO	06
384	GLEICIANE ALVES DE MATOS	14
095	GLENDIA CARMEN PINHEIRO COELHO	15
506	GLEYCIELLE DE OLIVEIRA SOUZA	00
310	GRACIELA QUINELATO MENEZES	12
159	HELENA FERNANDES DE CARVALHO	23
029	HELIDA FERNANDES COIMBRA	21
171	IDAIR DOS REIS MARIA	13
420	ILCA NUNES ESTEVÃO	07
235	ILDA PEREIRA OLIVEIRA DA SILVA - PCD	16
453	ILZA PEREIRA DA SILVA	21
304	INDIAMARA TOMASINTAVARES	05
017	IRACI NOGUEIRA DA ROCHA CAMPOS	39
111	IRANY DO ESPÍRITO SANTO OLIVEIRA	00
371	IRENIA LADISLAU	00
279	IRONY DE LIMA FRANÇA ALVES	08
257	ISABEL IZAIAS DE LIMA	08
483	IVANETE BRAZ CARNEIRO	04
280	IVANETE ISAIAS DE LIMA SILVA	09
125	IZABEL BARBOSA DE SALES FREIRE	16

459	JADER RÉGO RIBEIRO	13
038	JANAÍNA DE SOUZA AIRES	06
190	JACQUELINE JESUS DA SILVA	03
200	JACQUELINE S. PIRES SILVA	11
340	JACQUELINE SOUZA NOVAES	11
048	JEANE NUNES DE SOUZA	17
150	JENICLEIA MENDES DA COSTA	00
242	JESSICA CRISTINA RODRIGUES DOS SANTOS - PCD	00
357	JOVANA ROCHA GOMES - PCD	09
091	JOISELITA DE ALMEIDA FAZIO	26
024	JOSILDA RABELO FERNANDES	19
119	JOSINEIA DE ALMEIDA DOS REIS	00
385	JUBIRACIRA TÂNIA MORAES	21
167	JUCELIA CASTELAN DOS SANTOS ARÇARI	15
401	JULIA CRISTINA FEITOZA MOTA	10
326	JULIANA CARVALHO DUTRA	15
411	JULIANA MIRANDA DE SOUZA	00
053	JUNIA ROSA DA SILVA	13
189	KARINA FERNANDA MENDES DOS SANTOS	03
311	KARINE TORRES ALVARES	12
307	KAROLINE OLIVEIRA ANTUNES	05
247	KATHIUCE ADRIELE BARBOSA DA SILVA	03
012	KATIA BALIOT DE SOUZA	08
295	KATIA MARTINS GERVÁSIO	01
164	KATIELY DAMASCENO DE CAMPOS	10
239	KELLEN DE SOUZA MORREIRA	08
471	KEZIA VIEIRA FERREIRA	06
478	LAIANE APARECIDA SIMAO	00
197	LAIS RAFAELA WELMAM KRAUSE LANDO	00
493	LAISE LUCENA MACEDO DE MELO	09
454	LARISSA IMBERTI LIUTH - PCD	03
510	LARISSA ROCHA DA SILVA	00
347	LAUDELINA AUGUSTA GOMES SIMÕES	18
389	LAUDEZIR VERÍSSIMO DE OLIVEIRA	17
388	LEANDRO GERALDO DOS SANTOS	00
336	LEDIRA LADISLAU	11
333	LEIDIR FELIPE DA SILVA	27
456	LEILA PEREIRA DA SILVA	00
514	LELIANE DE SOUZA BARROSO BORA	00
317	LELIANE LOPES LIMA	02
269	LEONICE GUARDIA MENDES	11
137	LEONICE MARIA DA SILVA LEITE	17
358	LICIRLENE DE OLIVEIRA BRITES	03
080	LIDIANY PEREIRA DA SILVA	02
191	LIDIA PEREIRA DA ROCHA VITORIA	20
495	LILIAN APARECIDA MOTA DOS SANTOS	07
443	LIZABETHE SARAIVA DA SILVA	16
254	LOURIVAL AMORIM RAMOS	15
094	LUANA DA SILVA	03
397	LUANA MENDES NASCIMENTO	03
457	LUCAS MOREIRA DE SOUZA MARTINS	03
250	LUCIANA CARVALHO DE SOUZA	07
233	LUCIANA LINDSAY LOPES	00
262	LUCIANA ROSSONI DA COSTA	00
246	LUCIANA VELTO MACARI	23
044	LUCILENE DE SOUZA PISSINATI	25
387	LUCINEIDE LOPES DE SOUZA	21
398	LUCINEIDE NUNES DOS SANTOS	00
338	LUCINEY NOGAROL PAGOTTO ZANI	04
210	LUZIA LOURENÇO DE SOUZA	00
155	MAGDA HERNANDES MAZALI DE ABREU	00
464	MARCIA COIMBRA ALVES	23
034	MARCIA HELENA FONSECA	11
181	MARCIA IRIS BARBOSA	07
428	MARCIA LEANDRA CENTURINI	00
354	MARCIA RICARDO DOS SANTOS	13
470	MARCILENE SILVA VIEIRA	15
343	MARCOS OLIVEIRA SILVA	21
154	MARIA ADRIANA KOWALCZUK DE OLIVEIRA	09
170	MARIA ALVES DE SOUZA	03
240	MARIA APARECIDA SANTA ANA	07
184	MARIA ASSENÇÃO APARECIDA ALEIXO	00
299	MARIA AUGUSTA MIRANDA	07
108	MARIA CARNEIRO MENEZES	08
100	MARIA CECILIA CORREA DE FARIAS	03
123	MARIA CLEUBIA DOS SANTOS	04
434	MARIA CLEUDIVÂNIA FERREIRA DA CONCEIÇÃO	03
023	MARIA DA PENHA MOREIRA SPAGNOL	03
039	MARIA DAS GRAÇAS EVANGELISTA	22
084	MARIA DE JESUS CUNHA SILVA DO VALE	06
332	MARIA DE JESUS TRINDAD	22
030	MARIA ESTELA CEZARIO DE BARROS	19
479	MARIA FERREIRA GOULART	07
196	MARIA FURTADO DE ALMEIDA SOUZA	12
071	MARIA HELENA DOS SANTOS SILVA	38
061	MARIA HELENA SARALORI - PCD	00
188	MARIA JOSE CARDOSO ALMEIDA	14
208	MARIA LOPES CARDOSO	07
500	MARIA ONIZI FELBERG PINHEIRO	06
101	MARIA SOCORRO DE SOUZA BATISTA	10
070	MARIANA XAVIER CORREA MAZARINE	07
423	MARICEIA GONÇALVES BRANDÃO	11
327	MARILAINÉ ANDRADE RIOS	18
088	MARILENE DE JESUS GOMES DE SOUZA	21

314	MARILUCE ANDRADE DE RESENDE	11
236	MARINA DA SILVA HARDT PASTORIO	02
145	MARINEIDE APARECIDA MOTA	03
248	MARINILZA FRANCISCATTI SANTOS	16
391	MARISA SANTOS NARDE	00
089	MARIUZA BELMIRO SOBRINHO	09
151	MARIZETE DE SOUZA PINHEIRO	17
360	MARLA SANTOS RAPOSO	00
491	MARLENE GOMES DE OLIVEIRA KLIPPPEL	18
022	MARLI FELIX PORTELA	13
313	MARLI GRACIANODOS SANTOS	34
206	MARLISE DE MELO BRASIL	02
018	MARLY RODRIGUES DE OLIVEIRA BARBOSA	13
177	MARTA DA PAIXAO ALVES DE CASTRO	36
492	MICHELE DOS SANTOS NOGUEIRA BARRETO	00
224	MIRLAINE COSTA	00
325	MOABE DA CRUZ ARAUJO	07
293	NAIARA CARLA MOTA COELHO	03
303	NAIR RODRIGUES DE LIMA	29
204	NAJARA DE SOUZA MOTA	03
160	NATALIE GREICI MELO ALVES	06
252	NATHALIA MARQUEZ DE MOURA	00
435	NAYARA CRISTHINE KROETZ	00
004	NAYARA PRATA LUCAS	00
169	NELCILENE UGALDE FERNANDES	15
408	NEUZA PEREIRA DE OLIVEIRA	03
328	NEYLA DA SILVA NASCIMENTO	06
185	NILTON DE SOUZA SILVA	08
143	NILZEI DE SOUZA TRINDADE	17
432	NUBIA NUNES DOS SANTOS	06
415	OLZINA BATISTA LEÃO	11
193	OZEIAS GATTI DA SILVA	00
309	OZELIA FONSECA DAS NEVES SILVA	21
067	PATRICIA DA SILVA LIMA	01
431	PATRICIA DANIELA DE SOUZA G. PIRES	02
324	PATRICIA DIAS	03
058	PATRICIA DOS SANTOS FRANCO	00
165	PATRICIA FIORIN	06
162	PATRICIA LADISLAU FERNANDES	07
003	PATRICIA MARLINDA DE SOUZA	01
045	PATRICIA VILELA GUIMARAES	39
046	PAULA QUINELATO MENEZES	02
128	QUELLI MARIA PICHEK	13
466	RAIANA DO CARMO SANTANA	0
015	RAISSA OLGA BECCARIA SANTOS	12
057	RAQUEL DE LIMA OLIVEIRA HERCULANO	11
026	RAQUEL DE OLIVEIRA	08
399	REGIANE CORREIA BOHRER	07
117	REGINA DE JESUS RODRIGUES SOUZA	15
306	RENATA COELHO DA COSTA BOSCHETTI	11
010	RENATA REGINA DE JESUS OLIVEIRA	20
073	RENILDA LACERDA MARIA	25
079	RENY LACERDA MARIA	31
161	RITA DE CASSIA ARAUJO FONSECA	07
356	RITA DE CASSIA SOARES DE MATOS	10
509	ROBSON DA SILVA	06
064	ROGERIO CLEITON DE ANDRADE	09
055	RONY DOUGLAS FERREIRA BARBOSA	00
051	ROSA DOURADO PALACIOS	07
458	ROSALVA COSTA DUTRA	00
409	ROSANA BARBOSA DA FROTA	09
148	ROSANA FERREIRA LOPES	21
002	ROSANA FERREIRA DA SILVA BONBASSARO	19
025	ROSANA LUZIA DA SILVA	03
001	ROSANGELA ALVES DE LIMA	24
090	ROSANGELA DE OLIVEIRA	20
096	ROSANGELA SANTIAGO DOS SANTOS	11
008	ROSE KELLY GONÇALVES SANTOS	13
052	ROSELI DA SILVA GOMES MOTA	09
069	ROSELI FAGUNDES CELLA	32
021	ROSILENE DE SOUZA PIMENTEL	00
027	ROSILENE DOS SANTOS MORREIRA	04
368	ROSIMEIRE DE BARROS DA FONSECA	07
490	ROSIMEIRE TEOTONIO FOLLI	17
370	LUAN HENRIQUE DUTRA	00
077	RUANY RUIZ BATISTA	02
093	RUBIA GONÇALVES DO AMARAL	03
271	SANDI LOANE DA SILVA MOREIRA	09
087	SANDRA MARIA DA COSTA ROCHA	00
393	SANDRA MARIA DA SILVA	07
221	SANDRA REGINA DOBNER	10
476	SARAH PAES DE ALENCAR	13
488	SEBASTIANA PEREIRA LEITE MACIEL	00
414	SEBASTIÃO DOS SANTOSBAIA	00
227	SEVERINA SOARES DE ALBUQUERQUE	10
175	SHALTEL FERREIRA DOS SANTOS	10
276	SILENE APARECIDA MEDEIROS	17
405	SILENE MARQUES TEIXEIRA	03
270	SILVANA APARECIDA SESTARI VILASBOAS	05
172	SILVANA DE GOIS DA SILVA	13
129	SILVANA ROSA DOS SANTOS	03
074	SIMONE LEOPOLDINO DA SILVA ESPERANÇA	16
436	SIRLENE APARECIDA DAS CANDEIAS BIAZZATI	23



Diário Oficial DO MUNICÍPIO DE JI-PARANÁ

O DIÁRIO OFICIAL DO MUNICÍPIO DE JI-PARANÁ é um periódico autorizado pela Lei Municipal n.º 1070, de 02/07/2001, para a publicação dos atos oficiais da Prefeitura Municipal de Ji-Paraná.

Coordenação: **Secretaria Municipal de Administração**
Realização: **Assessoria de Comunicação Social**

PREFEITURA MUNICIPAL DE JI-PARANÁ
CNPJ: 04.092.672/0001-25

End. Av. Dois de Abril, 1701 (Palácio Urupá) - Bairro Dois de Abril - Ji-Paraná - RO
E-mail: decom@ji-parana.ro.gov.br
Página eletrônica: www.ji-parana.ro.gov.br

Todas as matérias para serem publicadas neste Diário Oficial devem ser entregues à Assessoria de Comunicação impreterivelmente até as 13 horas do dia anterior.

Jesuado Pires
Prefeito

Marcito Pinto
Vice-Prefeito

José Antônio Cisonetti
Chefe de Gabinete do Prefeito

Leni Matias
Procuradoria-Geral do Município

Elias Caetano da Silva
Controladoria-Geral do Município

Nilton Leandro Motta dos Santos
Secretaria Municipal de Administração

Jair Eugênio Marinho
Secretaria Municipal de Governo

Pedro Cabeça Sobrinho
Secretaria Municipal de Planejamento

Renato Antônio Fuverki
Secretaria Municipal de Saúde

Milton Félix de Macedo
Secretaria Municipal de Obras e Serviços Públicos

Leni Matias
Secretaria Municipal de Regularização Fundiária e Habitação

Luiz Fernandes Ribas Motta
Secretaria Municipal de Fazenda

Reinaldo Pereira de Andrade
Secretaria Municipal de Meio Ambiente

Adirço Pedro da Silva
Secretaria Municipal de Agricultura e Pecuária

Leiva Custódio Pereira
Secretaria Municipal de Educação

Seloi Totti
Secretaria Municipal de Esportes e Turismo

Maria Sônia Grande Reigota Ferreira
Secretaria Municipal de Assistência Social

Carlos Magno Ramos
Secretaria Municipal de Indústria e Comércio

Arlislândio Borges Saravia
Secretaria Municipal de Desenvolvimento e Assuntos Estratégicos

Clederson Viana Alves
Agência Reg. de Ser. Públicos Delegados do Mun. de Ji-Paraná

Paulo Sérgio de Moura
Autarquia Municipal de Trânsito e Transportes

Keila Barbosa da Silva
Fundação Cultural

Evandro Cordeiro Muniz
Fundo Municipal de Previdência

Relvanir Celso de Campos
Assessoria de Comunicação Social

475	SOLANGE ANGELICA DE OLIVEIRA	05
068	SOLANGE MARLENE APARECIDA PELUTI FARIAS	11
031	SOLENE MARIA DE JESUS	18
297	SONIA VALÉRIA GALVÃO SANTOS	13
098	SORAIA DE SOUZA CIEBEN GUIMARAES	05
014	SUELI BACETTI DE MELO	07
147	SUZANA DA ROCHA	00
369	SUZIANY SANCHES LIMA	00
319	TAIANY BAZILIO DO NASCIMENTO	00
054	TANIA CRISTINA TORRES	10
480	TANIA MARA GOULART MATOS	00
430	TATIANE ALVES DOS SANTOS OLIVEIRA	05
139	TATIANI BRITO DA SILVA SANTANA	08
361	TATIANI ZORDENONI DE FREITAS	10
380	TELMA DE OLIVEIRA NERES	10
308	TERESA CRISTINA FERREIRA DOS SANTOS	26
400	VALDEIR JOSE MOREIRA RODRIGUES	03
285	VALDENICE SEVERINO DOS SANTOS	16
121	VALDIRENE APARECIDA DOS SANTOS VASCONCELOS	07
099	VANDA BISPO DOS SANTOS	08
011	VANDELINA MARIA VIEIRA DE ALVARENGA	08
301	VANESSA CAMPOS BRENNER	08
277	VANESSA CRISTINA RODIGHERO BERTUZZI	11
005	VANESSA FERREIRA FRANCO	00
425	VANESSA FERREIRA SANTOS	00
316	VANESSA JESUS DA SILVA	06
043	VANUSA PEREIRA GARCIA ERNICA	09
237	VERA LUCIA FERNANDES TEIXEIRA DIAS	00
213	VERA LUCIA TAVARES DO NASCIMENTO	11
341	VERA SONIA MIRANDA PEREIRA	03
082	VIVIAN EMA DA SILVA	03
429	WAGNER DE FREITAS DE MIRANDA	00
503	WILLIAN DA SILVA TEODORO	26
337	YARA OLIVEIRA SACRAMENTO	06
097	ZELINA VILARIM VICENTEKOHLEIN	01

484	FRANCINALDA CUNHA MORAIS	00
442	JESSICA LEINE MAIA DE CARVALHO	00
377	LUANA KARLA TEMOTEO DEOLIVEIRA	00
253	MARIA IZABEL OLIVEIRA SILVA	16
445	NATANA MENDES MENDONÇA	03
505	ROSANGELA MARIA ALVES BARBOSA	06
446	SAMANTA KEROLLY BECK	11
440	TANIA DE SOUZA TAVARES	02
245	TANISMEIRE VICENTE DA SILVA	03
424	TASSIA FERNADA DE LIMA	00

JI-PARANÁ, 31 DE JANEIRO DE 2017

- 1- _____
Ana Maria Martins Papa
Presidente
- 2- _____
Helem Maciel da Silva
Membro
- 3- _____
Rosana Ferreira Anes
Membro
- 4- _____
Rosimeire Pereira Braz
Membro

ERRATA DE EDITAL



Estado de Rondônia
Prefeitura Municipal de Ji-Paraná
Secretaria Municipal de Administração

ERRATA Nº 001/SEMAD/2017 – SEMED
TESTE SELETIVO SIMPLIFICADO PARA A SECRETARIA MUNICIPAL DE EDUCAÇÃO

Ref. ao Edital Teste Seletivo SEMED Nº 001/17, publicado nos Jornais Correo Popular e Diário da Amazônia na data de 28 de janeiro de 2017 e no site do Município dia 30 de janeiro de 2017.

ONDE SE LÊ:

CARGO : PROFESSOR LICENCIATURA PLENA (PROFESSOR II) – 30 HORAS

INSCRIÇÃO	NOME
331	ALDEIDE DE JESUS ROCHA
375	ALDETE RODRIGUES PEREIRA GOMES

LEIA-SE:

INSCRIÇÃO	NOME
331	ALDEIDE DE JESUS ROCHA
518	ALDELY RODRIGUES PEREIRA DE MEDEIROS
375	ALDETE RODRIGUES PEREIRA GOMES

ONDE SE LÊ:

CARGO : PROFESSOR LICENCIATURA PLENA (PROFESSOR II) – 30 HORAS

INSCRIÇÃO	NOME
418	ALEXON BRUNO DA S. BRAZ

LEIA-SE:

CARGO : PROFESSOR DE EDUCAÇÃO FÍSICA (PROFESSOR II) – 40 HORAS

INSCRIÇÃO	NOME
418	ALEXON BRUNO DA S. BRAZ

ONDE SE LÊ:

CARGO : PROFESSOR LICENCIATURA PLENA (PROFESSOR II) – 30 HORAS

INSCRIÇÃO	NOME
173	DALVANI DOS SANTOS DAMASCENO
396	DALVANI DOS SANTOS DAMASCENO

LEIA-SE:

CARGO : PROFESSOR LICENCIATURA PLENA (PROFESSOR II) – 30 HORAS

INSCRIÇÃO	NOME
396	DALVANI DOS SANTOS DAMASCENO

ONDE SE LÊ:

CARGO : PROFESSOR LICENCIATURA PLENA (PROFESSOR II) – 30 HORAS

INSCRIÇÃO	NOME
373	ELIDAIANA FELICIO DE SOUZA
481	ELIDAIANA FELICIO DE SOUZA

LEIA-SE:

CARGO : PROFESSOR LICENCIATURA PLENA (PROFESSOR II) – 30 HORAS

INSCRIÇÃO	NOME
481	ELIDAIANA FELICIO DE SOUZA

ONDE SE LÊ:

CARGO : PROFESSOR LICENCIATURA PLENA (PROFESSOR II) – 30 HORAS

INSCRIÇÃO	NOME
227	SEVERINA SOARES DE ALBUQUERQUE
439	SEVERINA SOARES DE ALBUQUERQUE

LEIA-SE:

CARGO : PROFESSOR LICENCIATURA PLENA (PROFESSOR II) – 30 HORAS

INSCRIÇÃO	NOME
227	SEVERINA SOARES DE ALBUQUERQUE

ONDE SE LÊ:

CARGO : PROFESSOR INTERPRETE DE LIBRAS (PROFESSOR II) – 40 HORAS

LEIA-SE:

CARGO : PROFESSOR LICENCIATURA PLENA (PROFESSOR II) – 30 HORAS

INSCRIÇÃO	NOME
176	SONIA GONÇALVES DA SILVA STRASSMANN

CARGO : PROFESSOR DE EDUCAÇÃO FÍSICA (PROFESSOR II) – 40 HORAS

INSCRIÇÃO	NOME	ANÁLISE DE TÍTULOS
114	ADRIANA DE PAIVA ABREU	01
418	ALEXON BRUNO DA S. BRAZ	11
195	ALUIZIO BORGES DE LIRA JUNIOR	00
135	ANDERSON LUIZ TEIXEIRA DE ANDRADE	15
346	BEATRIZ CRISTINA PEREIRA MODA MOREIRA	00
349	CLAUDIANE LOURENÇO CARON	02
144	CRISTIANE APARECIDA DE SOUZA XAVIER	00
355	CRISTIANE DA SILVA SANTOS LARIOS	07
288	CRISTIANI FRANKE	07
363	CRISTINA PEREIRA DO NASCIMENTO	16
032	DAYANA RENATA BARBOZA FIDELIS	10
517	DIEFERSON SILVA BRAZ	21
438	DOUGLAS DE FREITAS PEREIRA	00
033	DOUGLAS MELO CUTISQUE	09
329	EDIVANIA FIGUEIRA DA SILVA DIAS	06
234	EDUARDO DE JESUS COELHO	00
124	ELIENE NEVES SOARES	02
231	ERICA EFIGENIA DOS SANTOS	00
192	FABIANA ALVES DA SILVA	05
218	FLAVIA MARIA SAMPAIO KAISER	08
437	FLAVIO FERNANDES DA COSTA	00
515	FULVIO FRANK PEDROSO	03
153	GILSON RICARDO SANTIAGO	16
383	GLEICIANE DE SOUSA ALVES	11
345	IRIS JOANA DE PAULA CORDEIRO	01
244	JERLANE DE JESUS LOBATO LOPES SANTOS	08
264	JHENNIFER FERREIRA CORDEIRO	03
272	JOAO BOSCO DA SILVA	12
275	KELLUS RODRIGUES DA SILVA	03
394	LENON VINICIUS SOLIS MUGRABI	01
007	LUCENI CARDOSO DA SILVA	09
187	MAIARA ROCHA LIMA	12
465	MAICON MENDES NASCIMENTO	02
251	MARCIA SUELI DE ASSIS CHAGAS MACHADO	09
348	MARCOS DIONES CARLOS MOREIRA	04
217	MARTA VIRGINIA PEREIRA LUNA	07
168	MAXI WILLIAN ALVES DE QUEIROZ	11
199	MONALISA FERREIRA DE SOUZA	00
406	NAIANE INACIO DE OLIVEIRA	09
035	PATRICIA RAFAELA GONÇALVES REZENDE	25
499	REGIANE CARIS DOS SANTOS	22
322	REGINALDO LUCIANO FALCO VIEIRA	10
416	REGINALDO PAULO GERTRUDE	11
194	ROZELIR COSTA CARVALHO	03
507	SHIRLEY FERREIRA DA SILVA ARAUJO	02
450	SILVIO ALMEIDA DE SOUZA	01
455	TEREZINHA DE JESUS LACERDA DE MELO IGNACIO	00
419	THIAGO DOS SANTOS CANUTO PUPIM	03
451	VIVIANE ALMEIDA DE ANDRADE	00
086	VIVIANI FERREIRA DE AZEVEDO	00
508	WANESSA DOS SANTOS	06
063	WILLIAM DE LIMA SOUZA	00

PROFESSOR INTERPRETE DE LIBRAS (PROFESSOR II) – 40 HORAS

INSCRIÇÃO	NOME	ANÁLISE DE TÍTULOS
462	CLEIDE BALIOT	17
305	CRISTIANE DE LACERDA SILVA MENDONÇA	30
284	DAVANETE PEREIRA DE OLIVEIRA	11
410	EDIANA LIMA GONÇALVES WALTER	20
390	EMILIA BARBOSA LOURENÇA PEREIRA	14
485	GRACIENI PORFIRIO ALVES SILVA	17
501	GRASSIELE SALES ALVES	11
228	JEZICA ALVES LUCAS	01
047	JOSITA DOS SANTOS FREITAS	23
364	JUREMA DE OLIVEIRA	24
300	MARIA AUGUSTA MIRANDA	11
219	MIRILANDIA ARRUDA	25
102	PRISCILA RITA DA SILVA	21
320	QUEILA RIBAS DE SOUZA	32
116	REGINA DE JESUS RODRIGUES SOUZA	35
176	SONIA GONÇALVES DA SILVA STRASSMANN	17
427	SUELEN DA SILVA MIRANDA MOREIRA	35

NUTRICIONISTA – 40 HORAS

INSCRIÇÃO	NOME	ANÁLISE DE TÍTULOS
062	ADRIANA MAIRA ALVES GOMES	00
403	AKENNY NÓBREGA DE ALMEIDA	01
229	ALINE MACEDO DE OLIVEIRA	07
132	ALLANA BRAGA DOS SANTOS	06
263	ANGELICA RABELO DE FREITAS	02
203	BRUNA KISTER DOS ANJOS	00
395	CAMILA FERNANDA MARQUWUES	01
207	DANIELE CASADOS RAMIREZ	10
362	DEBORAH LEILIANY ALVES GONÇALVES	09
241	DILCILANE CONCEIÇÃO DE LIMA	13
504	DJEICE QUELE LINHARES GONÇALVES	06
249	ESTEFANE SANTOS	11

Fundação Cultural

Promovendo a preservação dos valores culturais

Cursos e oficinas promovidas pela Fundação Cultural de Ji-Paraná

FUNDAÇÃO CULTURAL DE JI-PARANÁ
Av. Brasil, 1305 - Nova Brasília
(69) 3422-8848

FUNDAÇÃO CULTURAL DE JI-PARANÁ - RO
VOCÊ MERECE UMA CIDADE MELHOR!

<http://www.ji-parana.ro.gov.br>

Veja os serviços que a prefeitura de Ji-Paraná oferece para facilitar a vida do cidadão.

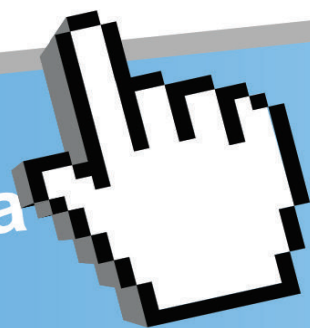

Licenciamento Ambiental



Contracheque

Serviços públicos de abastecimento e água potável



SIC
Serviço de Informação
ao Cidadão



Consulta de Processos
SAC



Imobiliário e Mobiliário
SAC - Serviço de atendimento ao cidadão